

ANEXO I – ESPECIFICAÇÃO UNIFORME TRANSLAGO

1. Especificações

OBJETO
<p>CALÇA TÁTICA MASCULINA</p> <p><u>- Cós da calça:</u> Cós reto medindo 4,5 cm de largura com túnel sobreposto de mesmo tecido da calça e transpassado nas laterais do dianteiro, com elástico na cor preta medindo 3,0 cm de largura. O comprimento do túnel é dado pela variável L5. O transpasse do cós está localizado na direção da abertura dos bolsos dianteiros frontais e se estende até o passante do traseiro;</p> <p>Cós com dois passadores fixados no dianteiro, medindo 3,5 cm de largura e 9,0 cm de comprimento total e preso à calça com costura reta a 6,5 cm do seu comprimento e com moscas de segurança aplicadas nos cantos superiores e nas costuras de fixação. Passadores distando L2 em relação ao centro do dianteiro. Traseiro com três passadores similares aos dianteiros, sendo um preso no centro do cós traseiro e os outros dois fixados nas laterais;</p> <p>Cós com abotoamento transpassado. Ponta do cós (lado esquerdo do usuário) com abotoamento feito por um botão de pressão metálico prateado, medindo 1,7 cm de diâmetro e ponta do cós (lado direito do usuário) com caseado para abotoamento feito por um botão de massa com quatro furos na cor preta, medindo 1,5 cm de diâmetro fixado na face interna, na ponta do cós (lado esquerdo do usuário).</p> <p><u>- Braguilha e pertingal:</u> Braguilha medindo 4,2 cm de largura e 15,0 cm de comprimento, fechado com zíper metálico com trava e cadarço na cor preta. Pertingal medindo 15,0 cm de comprimento e 8,0 cm de largura na união com o cós e 6,5 cm de largura na direção do final do zíper;</p> <p><u>- Reforço do entre pernas:</u> Reforço em formato arredondado (meia lua ovalada) com comprimento total de 21,0 cm e largura máxima de 7,5 cm, aplicado nos dianteiros e traseiros na área entre gancho e entre pernas. Pespontado com três costuras paralelas distando 1,1 cm entre si;</p> <p><u>- Bolsos dianteiros:</u> Dianteiro com dois bolsos tipo faca, com duplo pesponto e moscas aplicadas nas aberturas inferiores e superiores dos mesmos. Abertura superior dos bolsos com 4,5 cm de largura e comprimento variável L3 na lateral. Forro dos bolsos em Tela (ou tafetá) 65% algodão e 35% poliéster na cor branca, medindo 32,0 cm de comprimento total por 21,5 cm de largura total. Forro com abertura superior (devido ao transpasse do cós) e acabamento de viés rebatido. Espelho do mesmo tecido da calça aplicado sobre forro com comprimento variável L4 e Contra vista paralela à abertura do bolso, com 4,0 cm de largura, também do mesmo tecido da calça, na cor preta;</p> <p><u>- 02 Bolsos tipo cargo laterais:</u> Dois bolsos tipo cargo semi-fole (fole somente em um dos lados) com 19,0 cm de largura e 20,0 cm de altura (com portinhola), com fole em uma das laterais medindo 4,0 cm de profundidade. Bolsos com portinhola de 6,5 cm de altura e 19,0 cm de largura, com chanfros de 2,5 cm. Bolsos posicionados a 23,0 cm de distância da borda inferior do cós, aplicado de forma centralizada em relação às costuras da lateral da calça, distribuindo metade do bolso para cada lado. Bolsos com pregas centrais tipo fêmea de bordas pespontadas e com 5,0 cm de profundidade. Bainha do bolso de 2,0 cm. Moscas de segurança aplicadas nas aberturas superiores, no centro inferior e a 3,0 cm do centro inferior, reduzindo a abertura da prega;</p> <p><u>- Reforço dos joelhos (dianteiro):</u> Reforço na altura do joelho, posicionado baixo do bolso fole. Reforço com formato arredondado, com 24,5 cm de altura central e 19,0 cm de altura nas laterais. Reforço com pences nas laterais de 6,5 cm de comprimento, distando 7,5 cm entre si e o ápice das pences distando 10,5 cm;</p> <p><u>- Traseiro:</u> Traseiro com recorte tipo pala abaixo do cós, com 4,0 cm de altura na lateral e 6,0 cm de altura no centro do gancho, com pesponto duplo;</p> <p><u>- Bolsos traseiros:</u> Dois bolsos traseiros tipo semi-fole (fole somente em um dos lados), com 16,0 cm de largura e 17,0 cm de altura (com portinhola), com fole em uma das laterais medindo 4,0 cm de profundidade. Bolsos com portinhola de 6,5 cm de altura e 16,0 cm de largura, com chanfros de 2,5 cm. Bolsos posicionados paralelos à lateral da calça, distantes 6,0 cm da mesma. Na lateral esquerda do usuário o bolso traseiro é aplicado sobre um bolsinho lateral com 8,0 cm de largura e 12,5 cm de altura, com bainha de 2,0 cm com pesponto duplo;</p> <p><u>- Faixas Refletivas:</u> Faixa refletiva aplicada na altura do joelho, posicionado abaixo do bolso fole, ABNT NBR 15292: coeficiente de retroreflexão ≥ 500 cd/(lx.m²), com 5 cm de largura.</p> <p><u>- Bainha da barra e etiqueta:</u> Bainha da barra medindo 2,0 cm de largura, com elástico embutido da mesma medida, fornecendo efeito franzido; Etiqueta de identificação aplicada na face interna do centro do cós traseiro.</p>
<p>CALÇA TÁTICA FEMININA</p> <p>Calça Feminina confeccionada em tecido plano RipStop (Composto por 67% poliéster e 33% Algodão), cor preta, com faixas refletivas, com costuras triplas nas laterais e gancho, conforme desenho Ilustrativo.</p> <p><u>- Cós da calça:</u> Cós reto medindo 4,5 cm de largura com túnel sobreposto de mesmo tecido da calça e transpassado nas laterais do dianteiro, com elástico na cor preta medindo 3,0 cm de largura. O comprimento do túnel é dado pela variável L5. O transpasse do cós está localizado na direção da abertura dos bolsos dianteiros frontais e se estende até o passante do traseiro;</p>

Cós com dois passadores fixados no dianteiro, medindo 3,5 cm de largura e 9,0 cm de comprimento total e preso à calça com costura reta a 6,5 cm do seu comprimento e com moscas de segurança aplicadas nos cantos superiores e nas costuras de fixação. Passadores distando L2 em relação ao centro do dianteiro. Traseiro com três passadores similares aos dianteiros, sendo um preso no centro do cóis traseiro e os outros dois fixados nas laterais;

Cós com abotoamento transpassado. Ponta do cóis (lado esquerdo do usuário) com abotoamento feito por um botão de pressão metálico prateado, medindo 1,7 cm de diâmetro e ponta do cóis (lado direito do usuário) com caseado para abotoamento feito por um botão de massa com quatro furos na cor preta, medindo 1,8 cm de diâmetro fixado na face interna, na ponta do cóis (lado esquerdo do usuário);

- Braguilha e pertingal:

Braguilha medindo 4,2 cm de largura e 13,0 cm de comprimento, fechado com zíper metálico com trava e cadarço na cor preta. Pertingal medindo 13,0 cm de comprimento e 8,0 cm de largura na união com o cóis e 6,5 cm de largura na direção do final do zíper;

- Reforço do entrepernas:

Reforço em formato arredondado (meia lua ovalada) com comprimento total de 19,0 cm e largura máxima frontal de 6,0 cm e posterior com 7,5 cm, aplicado nos dianteiros e traseiros na área entre gancho e entrepernas. Pespontado com três costuras paralelas distando 1,1 cm entre si;

- Bolsos dianteiros:

Dianteiro com dois bolsos tipo faca, com duplo pesponto e moscas aplicadas nas aberturas inferiores e superiores dos mesmos. Abertura superior dos bolsos com 4,5 cm de largura e comprimento variável L3 na lateral.

Forro dos bolsos em Tela (ou tafetá) 65% algodão e 35% poliéster na cor branca, medindo 28,0 cm de comprimento total por 21,5 cm de largura total. Forro com abertura superior (devido ao transpasse do cóis) e acabamento de viés rebatido. Espelho do mesmo tecido da calça aplicado sobre forro com comprimento variável L4 e Contravista paralela à abertura do bolso, com 4,0 cm de largura, também do mesmo tecido da calça, na cor preta;

- 02 Bolsos tipo cargo laterais:

Dois bolsos tipo cargo semi-fole (fole somente em um dos lados) com 18,0 cm de largura e 16,0 cm de altura (com portinhola), com fole em uma das laterais medindo 4,0 cm de profundidade. Bolsos com portinhola de 6,5 cm de altura e 19,0 cm de largura, com chanfros de 2,5 cm. Bolsos posicionados a 21,0 cm de distância da borda inferior do cóis, aplicado de forma centralizada em relação às costuras da lateral da calça, distribuindo metade do bolso para cada lado. Bolsos com pregas centrais tipo fêmea de bordas pespontadas e com 5,0 cm de profundidade. Bainha do bolso de 2,0 cm. Moscas de segurança aplicadas nas aberturas superiores, no centro inferior e a 3,0 cm do centro inferior, reduzindo a abertura da prega;

- Reforço dos joelhos (dianteiro):

Reforço na altura do joelho, posicionado baixo do bolso fole. Reforço com formato arredondado, com 24,5 cm de altura central e 19,0 cm de altura nas laterais. Reforço com pences nas laterais de 6,5 cm de comprimento, distando 7,5 cm entre si e o ápice das pences distando 10,5 cm (ver figura 6);

- Traseiro:

Traseiro com recorte tipo pala abaixo do cóis, com 4,0 cm de altura na lateral e 6,0 cm de altura no centro do gancho, com pesponto duplo;

- Faixas Refletivas:

Faixa refletiva aplicada na altura do joelho, posicionado abaixo do bolso fole, ABNT NBR 15292: coeficiente de retrorreflexão ≥ 500 cd/(lx.m²), com 5 cm de largura.

- Bolsos traseiros:

Dois bolsos traseiros tipo semi-fole (fole somente em um dos lados), com 13,0 cm de largura e 15,0 cm de altura (com portinhola), com fole em uma das laterais medindo 4,0 cm de profundidade. Bolsos com portinhola de 6,5 cm de altura e 14,0 cm de largura, com chanfros de 2,5 cm. Bolsos posicionados paralelos à lateral da calça, distantes 6,0 cm da mesma. Na lateral esquerda do usuário o bolso traseiro é aplicado sobre um bolsinho lateral com 8,0 cm de largura e 12,5 cm de altura, com bainha de 2,0 cm com pesponto duplo;

- Bainha da barra e etiqueta:

Bainha da barra medindo 2,0 cm de largura, com elástico embutido da mesma medida, fornecendo efeito franzido; Etiqueta de identificação aplicada na face interna do centro do cóis traseiro.

CAPA DE CHUVA IMPERMEÁVEL

Capa de chuva impermeável, nylon dn 70, padrão transparente (Incolor), com mangas, capuz com cadarço para ajuste, abertura frontal total e abertura traseira parcial, características e layout.

- Especificações do tecido: nylon dn 70, emborrachado com espessura de 0,20mm (+-0,002), com 47 +ou – 2 fios no urdume e 36 +/- 2 fios na trama, com resistência mínima ao rasgamento de 33 kg urdume e 26 kg na trama. o tecido deverá ser isento de manchas ou outros defeitos prejudiciais e deverá ser coberto no interno por um filme impermeabilizante de polivinil macio e sem cheiro, deixando o tecido completamente impermeável.

- A capa deve ser toda vedada nas costuras através de selagem termoeletrônica, deixando as uniões completamente impermeáveis, resistindo a chuvas fortes, possíveis jatos de água, dando ao usuário maior proteção e conforto possível.

- Dois bolsos frontais na altura da cintura, medindo 26 cm de altura e 22 cm de largura, com lapela medindo 9 cm de altura e 22 cm de largura, fechados por velcro;

- Deverá possuir faixas refletivas de largura de 5 cm nas costas (duas barras em toda extensão), nas mangas (duas barras) e na tampa dos bolsos frontais.

- Na altura do peito do lado esquerdo deverá ter gravado o BRASÃO da TRANSLAGO com 9cm de altura em material termo transferível e reflexivo e nas costas a palavra "TRANSLAGO" em material transferível e refletivo medindo 22 cm, de largura, mantendo a proporção.

CAMISA OPERACIONAL MANGA LONGA COM BORDADO

Camisa de manga longa com faixas refletivas de segurança, sendo o fechamento frontal realizado por abotoamento com vista embutida, composto por sete botões, sendo um no pé de gola e por quatro velcros medindo 04 cm de comprimento por 02 cm de largura, ambos na cor preta, onde o primeiro deverá ser fixado a 10 cm do pé de gola e os demais deverão ser costurados de formas equidistantes, sem costura aparente na parte externa. Conforme Ilustração.

- Tecido:

Tecido RipStop plano composto de 67% poliéster e 33% algodão. Detalhe na COR AMARELA FLUORESCENTE, REF. 5137 (Atender aos requisitos da NBR 15292 em relação acromaticidade e fator de luminância de mínimo 0,70 β , que é obtido por exposição à luz xenônio) ou similar, com proteção contra os raios solares uv, (50+); gramatura de 208,0g/m² (+/- 5%) 6,0 oz/yard²; característica de encolhimento: urdume: 2% +/- 1%, trama: 2% +/- 1%, sarja 2x1. Tecido composto 67% algodão e 33% de Poliéster.

- Feitio:

Colarinho com pé; abotoamento com vista embutida com 7 botões; frente, complemento nos ombros em tecido RipStop, COR PRETO, REF. 1516 PANTONE 19-4005 TP ou similar, com proteção contra os raios solares uv, (50+), composição 67% poliéster e 33% algodão (+/- 5%); gramatura de 260 g/m². Embracaduras e platinas (passadeiras) em tecido na COR PRETO, REF. 1516 PANTONE 19-4005 TP ou similar com fibras compostas de 67% poliéster e 33% algodão, gramatura de 260 g/m², com variação de \pm (mais ou menos) 5%, com armação em sarja 2x1; com bordado eletrônico na COR BRANCA, nas embracaduras, contendo texto: conforme ANEXO II. Logo acima da fita refletiva, a 0,5 cm, será aplicado escudo DA TRANSLAGO com 8 cm de altura, em bordado feito à máquina computadorizada, tipo tafetá, com linhas 100% poliéster própria para bordados, conforme layout e fixado na camisa com costuras nas bordas. Na parte das costas, tecido duplo COR CINZA OU PRETO, REF. 1516 PANTONE 19-4005 TP ou similar. Mangas longas na COR PRETO, REF. 1516 PANTONE 19-4005 TP ou similar, com bainhas fixas, contendo complemento (nesga), por dentro, na linha das axilas até o punho em tecido nas Cores AMARELO FLUORESCENTE REF. 5137 PANTONE, CINZA OU PRETO, ou similar, CINZA OU PRETO. Fechamento com cinta na extremidade e botões no punho. Embracaduras costuradas nas mangas, dois bolsos chapados e chanfrados, tampa com fechamento com botões, abertura para caneta no bolso esquerdo, travetes nas extremidades da abertura dos bolsos e abertura da caneta. Aplicação do brasão do município com dimensões de 4,2 cm x 6,0 cm, no braço direito, bem com aplicação da bandeira do Brasil, com dimensões de 4,2 cm x 6,0 cm, no braço esquerdo, nas cores originais, a uma distância de 40mm abaixo da costura que divide o ombro do braço. Essas aplicações serão em bordado feito à máquina computadorizada, tipo tafetá, com linhas 100% poliéster própria para bordados, conforme layout e fixado na camisa com costuras nas bordas.

- Faixas Refletivas:

O material consiste em um filme termotransferível, composto por segmentos retrorrefletivos fixados sobre um liner de poliéster desivado. Os segmentos são constituídos por microesferas de vidro de alta angularidade fixadas a um adesivo termo-ativado de base poliéster, não sendo necessário o uso de costuras para sua aplicação. Os segmentos retrorrefletivos devem possuir 5 mm de largura, sendo posicionados na diagonal e a uma distância de 1 mm entre os segmentos. Aplicação das faixas, ABNT NBR 15292: coeficiente de retrorreflexão ≥ 500 cd/(lx.m²), com 5 cm de largura, sendo que: NA PARTE FRENTE, será aplicada acima dos bolsos direito e esquerdo, na linha das axilas e outras duas logo abaixo da embracadura, com 5 cm de largura, na manga direita e esquerda. NA PARTE COSTAS, aplicar as fitas, em continuidade e altura, iguais ao da parte frontal, dando uma visão 360°.

- Outras informações:

- Lapela com botão nos ombros, dois bolsos frontais com tampa e botão, o bolso do lado esquerdo do peito deverá ter lugar para caneta.
- Bolso frontal do lado direito deverá ter a escrita bordado eletronicamente "TRANSLAGO" e no bolso frontal do lado esquerdo deverá ter a escrita bordada "PREFEITURA DE LAGOA SANTA".
- BRASÃO DO MUNICÍPIO (lado direito do ombro), BANDEIRA DO BRASIL (lado esquerdo do ombro) e com o brasão da TRANSLAGO na parte frontal superior esquerda (Conforme Ilustração). Ambos em bordado feito à máquina computadorizada, tipo tafetá, com linhas 100% poliéster própria para bordados.
- Atrás da camisa deverá estar bordada a palavra TRANSLAGO e a escrita CONFORME ANEXO II em caixa alta, conforme desenho ilustrativo.
- A aproximadamente 0,3 cm acima da faixa refletiva haverá um velcro na cor preta para aplicação de tarjeta de identificação (tamanho de 10 cm por 2 cm).
- Tamanhos p, m, g, gg e exg

CAMISA OPERACIONAL MANGA CURTA COM BORDADO

Camisa de manga curta com faixas refletivas de segurança, confeccionada na cor preta e amarelo fluorescente, sendo o fechamento frontal realizado por abotoamento com vista embutida, composto por sete botões, sendo um no pé de gola e por quatro velcros medindo 04 cm de comprimento por 02 cm de largura, ambos na cor preta, onde o primeiro deverá ser fixado a 10 cm do pé de gola e os demais deverão ser costurados de formas equidistantes, sem costura aparente na parte externa. Conforme Ilustração.

- Tecido:

Tecido RipStop plano composto de 67% poliéster e 33% algodão. Detalhes nas CORES AMARELO FLUORESCENTE, REF. 5137, CINZA OU PRETA (Atender aos requisitos da NBR 15292 em relação acromaticidade e fator de luminância de mínimo 0,70 β , que é obtido por exposição à luz xenônio) ou similar, com proteção contra os raios solares uv, (50+); gramatura de 208,0g/m² (+/- 5%) 6,0 oz/yard²; característica de encolhimento: urdume: 2% +/- 1%, trama: 2% +/- 1%, sarja 2x1. Tecido composto 67% algodão e 33% de Poliéster.

- Feitio:

Colarinho com pé; abotoamento com vista embutida com 7 botões; frente, complemento nos ombros em tecido RipStop, COR PRETO, REF. 1516 PANTONE 19-4005 TP ou similar, com proteção contra os raios solares uv, (50+), composição 67% poliéster e 33% algodão (+/-

5%); gramatura de 260 g/m². Embracaduras e platinas (passadeiras) em tecido na COR PRETO, REF. 1516 PANTONE 19-4005 TP ou similar com fibras compostas de 67% poliéster e 33% algodão, gramatura de 260 g/m², com variação de ± (mais ou menos) 5%, com armação em sarja 2x1; com bordado eletrônico na COR BRANCA, nas embracaduras, contendo texto: CONFORME ANEXO II. Logo acima da fita refletiva, a 0,5 cm, será aplicado escudo DA TRANSLAGO com 8 cm de altura, em bordado feito à máquina computadorizada, tipo tafetá, com linhas 100% poliéster própria para bordados, conforme layout e fixado na camisa com costuras nas bordas. Na parte das costas, tecido duplo COR PRETO OU CINZA, REF. 1516 PANTONE 19-4005 TP ou similar. Mangas curtas, na COR PRETO OU CINZA, REF. 1516 PANTONE 19-4005 TP ou similar, com bainhas fixas. Embracaduras costuradas nas mangas, dois bolsos chapados e chanfrados, tampa com fechamento com botões, abertura para caneta no bolso esquerdo, travetes nas extremidades da abertura dos bolsos e abertura da caneta. Aplicação do brasão do município com dimensões de 4,2 cm x 6,0 cm, no braço direito, bem com aplicação da bandeira do Brasil, com dimensões de 4,2 cm x 6,0 cm, no braço esquerdo, nas cores originais, a uma distância de 40mm abaixo da costura que divide o ombro do braço. Essas aplicações serão em bordado feito à máquina computadorizada, tipo tafetá, com linhas 100% poliéster própria para bordados, conforme layout e fixado na camisa com costuras nas bordas.

- Faixas Refletivas:

O material consiste em um filme termotransferível, composto por segmentos retrorrefletivos fixados sobre um liner de poliéster adesivado. Os segmentos são constituídos por microesferas de vidro de alta angularidade fixadas a um adesivo termo-ativado de base poliéster, não sendo necessário o uso de costuras para sua aplicação. Os segmentos retrorrefletivos devem possuir 5 mm de largura, sendo posicionados na diagonal e a uma distância de 1 mm entre os segmentos. Aplicação das faixas, ABNT NBR 15292: coeficiente de retrorreflexão ≥ 500 cd/(lx.m²), com 5 cm de largura, sendo que: NA PARTE FRENTE, será aplicada acima dos bolsos direito e esquerdo, na linha das axilas e outras duas logo abaixo da embracadura, com 5 cm de largura, na manga direita e esquerda. NA PARTE COSTAS, aplicar as fitas, em continuidade e altura, iguais ao da parte frontal, dando uma visão 360°.

- Outras informações:

- Lapela com botão nos ombros, dois bolsos frontais com tampa e botão, o bolso do lado esquerdo do peito deverá ter lugar para caneta.
- Bolso frontal do lado direito deverá ter a escrita bordado eletronicamente "TRANSLAGO" e no bolso frontal do lado esquerdo deverá ter a escrita bordada "PREFEITURA DE LAGOA SANTA".
- BRASÃO DO MUNICÍPIO (lado direito do ombro), BANDEIRA DO BRASIL (lado esquerdo do ombro) e com o brasão da TRANSLAGO na parte frontal superior esquerda (Conforme Ilustração). Ambos em bordado feito à máquina computadorizada, tipo tafetá, com linhas 100% poliéster própria para bordados.
- Atrás da camisa deverá estar bordada a palavra TRANSLAGO e a escrita: CONFORME ANEXO II em caixa alta, conforme desenho ilustrativo.
- A aproximadamente 0,3 cm acima da faixa refletiva haverá um velcro na cor preta para aplicação de tarjeta de identificação.

Tamanhos P, M, G, GG E EXG

JAQUETA FORRADA COM SILK

Material: Tactel 100% poliéster; Tamanhos: Diversos; Cores: Diversas; Informacoes adicionais: Produto de boa qualidade, unissex, com gola, zipper da gola ate a barra, bolsos nas laterais, cordao na barra, elastico nos punhos; Personalizacao: Atraves de silk de acordo com a arte disponibilizada pelo solicitante.

CAMISETA OPERACIONAL GOLA OLIMPICA MANGA CURTA COM BORDADO

Camiseta operacional de gola olímpica, confeccionada em tecido na cor preta em 67% poliéster e 33% viscose, com tratamento anti-pilling, com mangas curtas e bainha fixa.

- Brasão da TRANSLAGO bordado eletronicamente na parte esquerda superior e a descrição do Nome e Cargo do servidor bordado na parte direita superior (conforme desenho ilustrativo)

BONÉ OPERACIONAL

Confeccionado em tecido Rip Stop na cor BRANCA. Composição de 67% poliéster e 33% algodão penteado cor BRANCA, estilo modelo baseball. Deverá ser forrado inteiramente com tecido Jersey, contendo regulagem traseira com fivela de metal e tecido na mesma cor do boné.

- Na parte frontal terá o brasão da TRANSLAGO bordado com 6 cm de altura.

TARJETA DE IDENTIFICAÇÃO BORDADA

Tarjeta com nome, sobrenome e grupo sanguíneo - bordado eletronicamente na cor branca com fundo preto, símbolo da cor vermelha.

- A tarjeta deverá conter velcro macho e fêmea.
- Nomes a serem gravados serão enviados no momento da emissão da ordem de compra.

CORDÃO FIEL TRANÇADO

Trançado com seis tiras de cordão, COR BRANCA, rabo de rato em poliéster, com mosquetão metálico prendedor, sendo a ponta para o apito tamanho 17mm por 40mm, as tranças serão presas na platina.

BOTA TÁTICA

Confeccionado em couro HIDROFUGADO SEMI CROMO, 100% impermeável, na cor preta.

- Cabedal: Confeccionado em couro bovino de primeira qualidade, curtida ao cromo, espessura de 1,7 a 2,2 mm com acabamento semicromo HIDROFUGADO;

- Gáspea: Confeccionada em couro bovino de primeira qualidade forrada com tecido em poliéster e poliamida.

- Cano: Em couro bovino de primeira qualidade, dublado com espuma de alta performance, espuma de 15mm densidade 60, forrado com tecido em poliéster e poliamida, ligado a gáspea e a taloneira através de costuras duplas.

- Altura do cano: A altura do cano deverá ser medida do lado externo do calçado entre o ponto mais baixo do solado e o ponto mais alto do cano. Sendo de 17 a 20 cm para o nº.40 devendo aumentar ou diminuir conforme a numeração.

- Taloneira: Em couro bovino de primeira qualidade, ligado ao cano e gáspea através de costuras duplas, com puxador na parte traseira facilitando o calce.

- Ilhós/Ganchos: Em nylon sendo quatro pares na parte inferior tipo ilhós e dois pares na parte superior em gancho de engate rápido, sendo eles fixados através de rebites personalizados.

- Parte superior (colarinho): Acolchoado de duas gomos com espuma de poliuretano de 12 mm densidade 60, revestido na parte externa em couro tipo napa e na parte interna com tecido em poliéster e poliamida.

- Zíper: Contando com zíper na lateral interna do cano, desde o segundo ilhós até o segundo gancho

- Língua: Sistema solidária (língua-fole), costurada na face interna do cabedal e gáspea, em couro macio em napa soft, na cor preta, espessura 0,8 mm a 0,9 mm com resistência mínima 35N e acolchoada com espuma de poliuretano com espessura de 10mm e densidade 45.

- Forração: Composta por 3 camadas sendo a primeira confeccionada em 84% de Poliéster (PES) e 16% de Poliamida (PA) em malha 3D-foamless, a segunda camada confeccionada 100% PES, sendo esta hidrofílica e respirável e a terceira camada confeccionada 100% PA. Com tecnologia que garanta a resistência à água, mantendo a permeabilidade do vapor de umidade. Com tratamento antimicrobiano que inibe a proliferação dos fungos e bactérias responsáveis pelos maus odores nos tecidos. Testado e aprovado na nova norma Brasileira de calçados ocupacionais de acordo com a norma NBR ISSO 20334:2004

- Palmilha de montagem: Composta de manta de não tecido resinada (Bidim). Localizada na parte interna do calçado possuindo alta rigidez, com espessura mínima de 1,5 mm. Reforçada na parte traseira em fibra própria e alma de aço. Fixada a uma segunda palmilha antiperfuro em material de fibras de aramida.

- Contraforte Interno: Confeccionado em material termoplástico leve e resistente.

- Palmilha de Conforto: Confeccionada em PU (poliuretano) de 25 mm na parte traseira e 15 mm na parte dianteira, de alto desempenho com desenho anatômico com perfurações, proporcionando absorção no impacto em toda extensão do pé.

CONJUNTO DE CHUVA PARA MOTOQUEIRO

Material: Couro sintético pvc flex; Cores: Diversas; Tamanhos: Diversos; Informacoes adicionais: Produto de boa qualidade, impermeável, unisex, flexível, com costuras seladas e refletivos nas costas; Fornecimento: Conjunto contendo 1 jaqueta e 1 calça

1 jaqueta + refletivo + 1 calça com elástico, 100% impermeável + costuras seladas cor preto, material resistente maleável para usar e guardar

Composição do material:

100% couro sintético pvc flex segurança: refletivos nas costas; conforto: flexível com costuras seladas cores: preto versão unisex,

Medidas do tamanho M:

blusa: altura 75 cm / largura 62 cm / braço 56 cm
calça: cintura 32 cm / cintura aberta 54 cm / comprimento 97 cm

Medidas do tamanho G:

blusa: altura 78 cm / largura 63 cm / braço 57 cm
calça: cintura 33 cm / cintura aberta 56 cm / comprimento 98 cm

Medidas do tamanho GG:

blusa: altura 81 cm / largura 66 cm / braço 58 cm
calça: cintura 35 cm / cintura aberta 57 cm / comprimento 1 metro.

COLETE A PROVA DE BALAS

Especificação técnica do objeto:

a) nível de proteção: colete a prova de balas, com proteção nível ii, resistente a disparos de projéteis de arma de fogo dos calibres 357 magnum jsp com velocidade de 425 m/s e 9 mm fmj rn com velocidade 358 m/s. De forma que permita a proteção das partes vitais e que obedeça às normas exigidas pelo ministério da defesa – exército brasileiro, por meio do campo de provas de marambaia, de acordo com a norma nij standard 0101.04, ou mais atual.

b) painéis balísticos: cada colete será composto por dois painéis, um frontal e outro dorsal, dispostos em amadas, formadas pela superposição de lâminas balísticas sucessivas confeccionadas em material leve e flexível em polietileno, aramida ou composição mista, a fim de ser atingido o nível de proteção ii, com conforto e ergonomia, para serem utilizados um na proteção tórax-abdominal, outro na região dorsal. O peso do conjunto de lâminas que compõem não deve exceder o peso máximo de 4,18 kg /m² com variação máxima de +5%. Deverá constar em etiqueta personalizada inter na fixada nos painéis balísticos a inscrição "DEMUTRAN/TRANSLAGO/MG" e o prazo de validade do colete

C) o peso máximo de acordo com tabela abaixo (anexo i):

USO	TAMANHOS	PESO (Kg)
MASCULINO	P	1,27
	M	1,47

“PREFERENCIALMENTE” FEMININO	G	1,67
	GG	1,89
	P	1,00
	M	1,20
	G	1,27
	GG	1,54

O peso máximo deverá estar de acordo com a tabela, sendo considerado o peso dos painéis balísticos sem seus respectivos revestimentos (capas internas) e a capa externa e tendo como tolerância +5%.

D) revestimento dos painéis: capa de nylon 70 resinado, impermeável, a fim de protegê-los de diversos fatores como chuva e suor. O arremate de fechamento da capa interna deverá possuir duas costuras: a primeira de aproximadamente 7mm da borda e a segunda, feita do mesmo nylon, de verá sobrepor a primeira, ocultando-se, medindo aproximadamente 10mm, a fim de evitar a entrada de líquidos pelos pontos de costura. Deverá possuir uma etiqueta na superfície de contato com o corpo de acordo com a norma nij standard 0101.04 (a identificação deverá ser impressa / gravada de modo que não venha a desaparecer / desbotar durante todo o prazo de sua garantia), contendo, entre outros dados, a inscrição “DEMUTRAN/TRANSLAGO/MG” e a composição das placas do colete.

e) capa externa: as capas serão confeccionadas em tecido terbrim com 33% de algodão e 67% de poliéster na forma de envelopes, onde serão acondicionados os painéis balísticos, com suas respectivas capas internas, devendo conter regulagens de altura realizadas por velcros de alta aderência posicionadas na altura dos ombros dos usuários, bem como regulagens laterais para permitir um melhor ajuste ao tórax do usuário, também realizadas por velcros de alta aderência. No lado interno da capa dorsal (superfície de contato com o corpo) deverá conter etiqueta com especificações técnicas, orientações de utilização e a inscrição DEMUTRAN/TRANSLAGO/MG. O tecido e o velcro devem ser na cor preta. Na parte frontal deverá ser bordado o emblema da prefeitura municipal de lagoa santa/ mg no lado esquerdo (dimensões de sete centímetros de largura por dez centímetros de altura). Na parte dorsal deverá ser bordado o texto DEMUTRAN/TRANSLAGO, escrito na fonte arial, na cor branca, com 17cm x 5m, altura centralizada a 10cm da base superior da capa, não havendo caixa em torno da inscrição DEMUTRAN/TRANSLAGO deverá ser fornecida uma capa para cada colete. As capas deverão corresponder aos tamanhos dos coletes fornecidos.

f) dimensões: deverá apresentar dimensões conforme tabelas (anexo), nos tamanhos p, m, g e gg. A tolerância admitida nas dimensões não deve ser superior e nem inferior 5% dos valores mensurados.

g) ajuste ao usuário: deverá permitir que o ajuste lateral da capa do colete seja feito pelo próprio usuário de modo a manter os painéis balísticos em contato com o tronco considerando os diversos tipos físicos.

H) registros: deverá possuir registro do ministério da defesa – exército brasileiro, por meio do campo de provas de marambaia – retex e certificado de registro ou título de registro do produto ofertado.

i) garantia do produto: mínimo de 01 (um) ano para defeitos de fabricação, de 05 (cinco) anos do material balístico e de 01 (um) ano para defeitos na capa externa

2. Dimensões (Medidas do produto acabado)

Tabela 1 – Medidas Básicas

TABELA	Tamanhos (medidas em centímetros)							
	38	40	42	44	46	48	50	52
Medidas Básicas	Corresponde ao tamanho P	Corresponde ao tamanho M	Corresponde ao tamanho G		Corresponde ao tamanho GG			
CINTURA	40,0	42,0	44,0	46,0	48,0	50,0	52,0	54,0
CINTURA ESTICADA	44,0	46,0	48,0	50,0	52,0	54,0	56,0	58,0
QUADRIL	51,0	53,0	55,0	57,0	59,0	61,0	63,0	65,0
GANCHO DIANTEIRO (sem	23,0	24,0	25,0	26,0	27,0	28,0	29,0	30,0
GANCHO TRASEIRO (sem cós)	33,0	34,0	35,0	36,0	37,0	38,0	39,0	40,0
LATERAL (sem cós)	98,0	100,0	102,0	104,0	106,0	108,0	110,0	112,0
ENTREPERNAS	79,0	80,0	81,0	82,0	83,0	84,0	85,0	86,0
ABERTURA DA PERNA (esticada)	19,0	20,0	21,0	22,0	23,0	24,0	25,0	26,0
ABERTURA DA PERNA (franzida)	10,0	11,0	12,0	13,0	14,0	15,0	16,0	17,0

Tabela 2 – Medidas Comuns

TABELA	Tamanhos (medidas em centímetros)							
	38	40	42	44	46	48	50	52
Medidas Comuns	Corresponde ao tamanho P	Corresponde ao tamanho M	Corresponde ao tamanho G		Corresponde ao tamanho GG			
L1	44,0	44,0	45,0	46,0	48,0	50,0	50,0	50,0
L2	6,5	6,5	8,5	9,0	9,5	10,0	10,5	11,0
L3	15,0	15,0	16,0	16,0	17,0	17,0	18,0	18,0
L4	21,0	21,0	22,0	22,0	23,0	23,0	24,0	24,0
L5	53,0	55,0	57,0	59,0	61,0	63,0	65,0	67,0

1. Dimensões (Medidas do produto acabado)

Tabela 1 – Medidas Básicas FEMININAS

TABELA	Tamanhos (medidas em centímetros)							
	38	40	42	44	46	48	50	52
Medidas Básicas	Corresponde ao tamanho P	Corresponde ao tamanho M	Corresponde ao tamanho G		Corresponde ao tamanho GG			
CINTURA	44,0	46,0	48,0	50,0	52,0	54,0	56,0	58,0
CINTURA ESTICADA	48,0	50,0	52,0	54,0	56,0	58,0	60,0	62,0
QUADRIL	52,0	54,0	56,0	58,0	60,0	62,0	64,0	66,0
GANCHO DIANTEIRO (sem cócs)	17,5	18,5	19,5	20,5	21,5	22,5	23,5	24,5
GANCHO TRASEIRO (sem cócs)	30,0	31,0	32,0	33,0	34,0	35,0	36,0	37,0
LATERAL (sem cócs)	90,0	92,0	94,0	96,0	98,0	100,0	102,0	104,0
ENTREPERNAS	73,0	74,0	75,0	76,0	77,0	78,0	79,0	80,0
ABERTURA DA PERNA (esticada)	19,0	20,0	21,0	22,0	23,0	24,0	25,0	26,0
ABERTURA DA PERNA (franzida)	10,0	11,0	12,0	13,0	14,0	15,0	16,0	17,0

Tabela 2 – Medidas Comuns FEMININAS

TABELA	Tamanhos (medidas em centímetros)							
	38	40	42	44	46	48	50	52
Medidas Comuns	Corresponde ao tamanho P	Corresponde ao tamanho M	Corresponde ao tamanho G		Corresponde ao tamanho GG			
L1	40,5	40,5	41,5	42,5	44,5	46,5	46,5	46,5
L2	6,5	6,5	8,5	9,0	9,5	10,0	10,5	11,0
L3	15,0	15,0	16,0	16,0	17,0	17,0	18,0	18,0

L4	18,0	18,0	19, 0	19,0	20,0	20,0	21,0	21,0
L5	61,0	63,0	65, 0	67,0	69,0	71,0	73,0	75,0

ANEXO II - ESPECIFICAÇÃO UNIFORME FISCALIZAÇÃO

COLETE REFLETIVO OPERACIONAL

O tecido será 100% poliéster, com acabamento teflonado repelente à umidade, gramatura de 215 gramas –m/linear(+5%) da cor PRETO.

- Abertura frontal com zíper (do cós até a altura dos bolsos superiores), forrados internamente e acabamento em viés preto. Com aplicação de 6 bolsos chapados (com laterais tipo envelope) e 5 bolsos embutidos. Frente com tecido duplo;

- 05 (cinco) bolsos frontais no lado direito, com 2 chapados com pregas tipo fêmea na parte de baixo, no tamanho de 16 X 11,5 cm (alt x larg), com tampa medindo 6,0 x 11,5 cm (alt x larg) fechados por velcro de 2cm, sendo um ao lado do outro. Em cima dos mesmos, 1 bolso embutido com fechamento com zíper na horizontal, com uma distância de 4 cm dos bolsos de baixo e de 3 cm dos bolsos de cima, com abertura medindo 22 cm (zíper), sendo o bolso em toda a parte inferior do lado direito da peça. Acima dos mesmos (parte superior da peça) 1 bolso chapado com pregas tipo fêmea centralizado com tamanho de 12 por 11,5 cm e tampa com tamanho de 6 por 11,5 cm com fechamento em velcro de 2cm, ao lado esquerdo do mesmo outro bolso embutido com fechamento através de zíper, com abertura de 11 cm, na posição vertical, com profundidade de aproximadamente 16,5cm;

- 06 (seis) bolsos frontais do lado esquerdo com 2 chapado com pregas tipo fêmea na parte de baixo no tamanho de 16 por 11,5 cm (alt x larg), com tampa medindo 6,0 por 11,5 cm (alt x larg) fechados por velcro de 2cm, sendo um ao lado do outro. Em cima dos mesmos, 1 bolso embutido com fechamento com zíper na horizontal, com uma distância de 4 cm dos bolsos de baixo e de 3 cm dos bolsos de cima, com abertura medindo 22 cm (zíper), sendo o bolso em toda a parte inferior do lado esquerdo da peça. Acima dos mesmos (parte superior da peça) 1 bolso chapado centralizado com tamanho de 12 por 11,5 cm e tampa com tamanho de 6 por 11,5 cm com abertura para caneta de 3cm e fechamento em velcro de 2cm, forrada internamente com forro. Sobreposto a este, haverá 1 (um) bolso embutido, com fechamento em zíper de 8cm, a uma distância de 3 cm da parte inferior do bolso e de 2,5 cm da tampa. No lado direito deste outro bolso embutido, sem fechamento, com abertura de 11 cm na posição vertical e largura de 1,5 cm com acabamento;

- O velcro a ser utilizado no fechamento dos bolsos com abas deverá ser colocado em toda a extensão horizontal da aba

- A distância dos bolsos superiores à costura do ombro será de aproximadamente 21cm.

- Velcro fêmea de 2 cm, medindo de 11,5 cm de comprimento aplicado a 0,5cm da tampa do bolso superior direito.

- Costas com pala feita em tecido de cor preto e o restante na cor amarelo fluorescente , podendo ser dobrada a parte do meio das costas. Na parte inferior haverá uma tira de cada lado, do mesmo tecido, com botão de pressão e servindo como ajustador, sendo três níveis de ajuste.

- Faixas refletivas: Frente com aplicação de uma faixas refletivas na cor prata de 5cm, posicionadas a uma distância de aproximadamente 3cm da costura dos ombros. Costas com aplicação de uma faixas na pala, na cor prata, medindo 5 cm de largura, posicionadas a uma distância de aproximadamente 3,0cm da parte inferior da pala.

O material consiste em um filme termotransferível, composto por segmentos retrorrefletivos fixados sobre um liner de poliéster azul adesivado. Os segmentos são constituídos por microesferas de vidro de alta angularidade fixadas a um adesivo termo-ativado de base poliéster, não sendo necessário o uso de costuras para sua aplicação. Os segmentos retrorrefletivos devem possuir 5 mm de largura, sendo posicionados na diagonal e a uma distância de 1 mm entre os segmentos.

- Bordado: Peito esquerdo e costas com a logomarca da PREFEITURA. E nas costas deverá estar escrito FISCALIZAÇÃO e a logomarca.

ANEXO III - ESPECIFICAÇÃO UNIFORME DEFESA CIVIL

CALÇA TÁTICA - MASCULINA

Calça masculina confeccionada em tecido plano RipStop (Composto por 67% poliéster e 33% Algodão) cor LARANJA, com costuras triplas nas laterais e gancho, conforme desenho Ilustrativo.

- Cós da calça:

Cós reto medindo 4,5 cm de largura com túnel sobreposto de mesmo tecido da calça e transpassado nas laterais do dianteiro, com elástico na cor laranja medindo 3,0 cm de largura. O comprimento do túnel é dado pela variável L5. O transpasse do cós está localizado na direção da abertura dos bolsos dianteiros frontais e se estende até o passante do traseiro;

Cós com dois passadores fixados no dianteiro, medindo 3,5 cm de largura e 9,0 cm de comprimento total e preso à calça com costura reta a 6,5 cm do seu comprimento e com moscas de segurança aplicadas nos cantos superiores e nas costuras de fixação. Passadores distando L2 em relação ao centro do dianteiro. Traseiro com três passadores similares aos dianteiros, sendo um preso no centro do cós traseiro e os outros dois fixados nas laterais;

Cós com abotoamento transpassado. Ponta do cós (lado esquerdo do usuário) com abotoamento feito por um botão de pressão metálico prateado, medindo 1,7 cm de diâmetro e ponta do cós (lado direito do usuário) com caseado para abotoamento feito por um botão de massa com quatro furos na cor preta, medindo 1,5 cm de diâmetro fixado na face interna, na ponta do cós (lado esquerdo do usuário).

- Braguilha e pertingal:

Braguilha medindo 4,2 cm de largura e 15,0 cm de comprimento, fechado com zíper metálico com trava e cadarço na cor preta. Pertingal medindo 15,0 cm de comprimento e 8,0 cm de largura na união com o cós e 6,5 cm de largura na direção do final do zíper;

- Reforço do entre pernas:

Reforço em formato arredondado (meia lua ovalada) com comprimento total de 21,0 cm e largura máxima de 7,5 cm, aplicado nos dianteiros e traseiros na área entre gancho e entre pernas. Pespontado com três costuras paralelas distando 1,1 cm entre si;

- Bolsos dianteiros:

Dianteiro com dois bolsos tipo faca, com duplo pesponto e moscas aplicadas nas aberturas inferiores e superiores dos mesmos. Abertura superior dos bolsos com 4,5 cm de largura e comprimento variável L3 na lateral.

Forro dos bolsos em Tela (ou tafetá) 65% algodão e 35% poliéster na cor branca, medindo 32,0 cm de comprimento total por 21,5 cm de largura total. Forro com abertura superior (devido ao transpasse do cós) e acabamento de viés rebatido. Espelho do mesmo tecido da calça aplicado sobre forro com comprimento variável L4 e Contra vista paralela à abertura do bolso, com 4,0 cm de largura, também do mesmo tecido da calça, na cor laranja;

- 02 Bolsos tipo cargo laterais:

Dois bolsos tipo cargo semi-fole (fole somente em um dos lados) com 19,0 cm de largura e 20,0 cm de altura (com portinhola), com fole em uma das laterais medindo 4,0 cm de profundidade. Bolsos com portinhola de 6,5 cm de altura e 19,0 cm de largura, com chanfros de 2,5 cm. Bolsos posicionados a 23,0 cm de distância da borda inferior do cós, aplicado de forma centralizada em relação às costuras da lateral da calça, distribuindo metade do bolso para cada lado. Bolsos com pregas centrais tipo fêmea de bordas pespontadas e com 5,0 cm de profundidade. Bainha do bolso de 2,0 cm. Moscas de segurança aplicadas nas aberturas superiores, no centro inferior e a 3,0 cm do centro inferior, reduzindo a abertura da prega;

- Reforço dos joelhos (dianteiro):

Reforço na altura do joelho, posicionado baixo do bolso fole. Reforço com formato arredondado, com 24,5 cm de altura central e 19,0 cm de altura nas laterais. Reforço com pences nas laterais de 6,5 cm de comprimento, distando 7,5 cm entre si e o ápice das pences distando 10,5 cm;

- Traseiro:

Traseiro com recorte tipo pala abaixo do cós, com 4,0 cm de altura na lateral e 6,0 cm de altura no centro do gancho, com pesponto duplo;

- Bolsos traseiros:

Dois bolsos traseiros tipo semi-fole (fole somente em um dos lados), com 16,0 cm de largura e 17,0 cm de altura (com portinhola), com fole em uma das laterais medindo 4,0 cm de profundidade. Bolsos com portinhola de 6,5 cm de altura e 16,0 cm de largura, com chanfros de 2,5 cm. Bolsos posicionados paralelos à lateral da calça, distantes 6,0 cm da mesma. Na lateral esquerda do usuário o bolso traseiro é aplicado sobre um bolsinho lateral com 8,0 cm de largura e 12,5 cm de altura, com bainha de 2,0 cm com pesponto duplo;

- Faixas Refletivas:

Faixa refletiva aplicada na altura do joelho, posicionado abaixo do bolso fole, ABNT NBR 15292: coeficiente de retrorreflexão ≥

500 cd/ (lx.m²), com 5 cm de largura.

- Bainha da barra e etiqueta:

Bainha da barra medindo 2,0 cm de largura, com elástico embutido da mesma medida, fornecendo efeito franzido; Etiqueta de identificação aplicada na face interna do centro do cós traseiro.

CAMISA OPERACIONAL MANGA LONGA COM BORDADO.

Camisa de manga longa com faixas refletivas de segurança, sendo o fechamento frontal realizado por abotoamento com vista embutida, composto por sete botões, sendo um no pé de gola e por quatro velcros medindo 04 cm de comprimento por 02 cm de largura, ambos na cor preta, onde o primeiro deverá ser fixado a 10 cm do pé de gola e os demais deverão ser costurados de formas equidistantes, sem costura aparente na parte externa. Conforme Ilustração.

- Tecido:

Tecido RipStop plano composto de 67% poliéster e 33% algodão, na COR LARANJA (Atender aos requisitos da NBR 15292 em relação acromaticidade e fator de luminância de mínimo 0,70 β, que é obtido por exposição à luz xenônio) ou similar, com proteção contra os raios solares uv, (50+); gramatura de 208,0g/m² (+/- 5%) 6,0 oz/yd²; característica de encolhimento: urdume: 2% +/- 1%%, trama: 2% +/- 1%, sarja 2x1. Tecido composto 67% algodão e 33% de Poliéster.

- Feitio:

Colarinho com pé; abotoamento com vista embutida com 7 botões; frente, complemento nos ombros em tecido RipStop, COR LARANJA, com proteção contra os raios solares uv, (50+), composição 67% poliéster e 33% algodão (+/- 5%); gramatura de 260 g/m². Embracaduras e platinas (passadeiras) em tecido na COR LARANJA com fibras compostas de 67% poliéster e 33% algodão, gramatura de 260 g/m², com variação de ± (mais ou menos) 5%, com armação em sarja 2x1; com bordado eletrônico na COR BRANCA, nas embracaduras, contendo texto: conforme ANEXO II. Logo acima da fita refletiva, a 0,5 cm, será aplicado escudo DA DEFESA CIVIL com 8 cm de altura, em bordado feito à máquina computadorizada, tipo tafetá, com linhas 100% poliéster própria para bordados, conforme layout e fixado na camisa com costuras nas bordas. Na parte das costas, tecido duplo COR LARANJA. Mangas longas na COR LARANJA, com bainhas fixas, contendo complemento (nesga), por dentro, na linha das axilas até o punho em tecido na COR LARANJA. Fechamento com cinta na extremidade e botões no punho. Embracaduras costuradas nas mangas, dois bolsos chapados e chanfrados, tampa com fechamento com botões, abertura para caneta no bolso esquerdo, travetes nas extremidades da abertura dos bolsos e abertura da caneta. Aplicação do brasão do município com dimensões de 4,2 cm x 6,0 cm, no braço direito, bem com aplicação da bandeira de MINAS GERAIS, com dimensões de 4,2 cm x 6,0 cm, no braço esquerdo, nas cores originais, a uma distância de 40mm abaixo da costura que divide o ombro do braço. Essas aplicações serão em bordado feito à máquina computadorizada, tipo tafetá, com linhas 100% poliéster própria para bordados, conforme layout e fixado na camisa com costuras nas bordas.

- Faixas Refletivas:

O material consiste em um filme termotransferível, composto por segmentos retrorrefletivos fixados sobre um liner de poliéster desivado. Os segmentos são constituídos por microesferas de vidro de alta angularidade fixadas a um adesivo termo-ativado de base poliéster, não sendo necessário o uso de costuras para sua aplicação. Os segmentos retrorrefletivos devem possuir 5 mm de largura, sendo posicionados na diagonal e a uma distância de 1 mm entre os segmentos. Aplicação das faixas, ABNT NBR 15292: coeficiente de retrorreflexão ≥ 500 cd/ (lx.m²), com 5 cm de largura, sendo que: NA PARTE FRENTE, será aplicada acima dos bolsos direito e esquerdo, na linha das axilas e outras duas logo abaixo da embracadura, com 5 cm de largura, na manga direita e esquerda. NA PARTE COSTAS, aplicar as fitas, em continuidade e altura, iguais ao da parte frontal, dando uma visão 360°.

- Outras informações:

- Lapela com botão nos ombros, dois bolsos frontais com tampa e botão, o bolso do lado esquerdo do peito deverá ter lugar para caneta.

- BRASÃO DO MUNICÍPIO (lado direito do ombro), BANDEIRA DE MINAS GERAIS (lado esquerdo do ombro) e com o brasão da DEFESA CIVIL na parte frontal superior esquerda (Conforme Ilustração). Ambos em bordado feito à máquina computadorizada, tipo tafetá, com linhas 100% poliéster própria para bordados.

- Atrás da camisa deverá estar bordada a palavra DEFESA CIVIL e a escrita CONFORME ANEXO II em caixa alta, conforme desenho ilustrativo.

- A aproximadamente 0,3 cm acima da faixa refletiva haverá um velcro na cor preta para aplicação de tarjeta de identificação (tamanho de 10 cm por 2 cm).

- Tamanhos p, m, g, gg e exg

CAMISA OPERACIONAL MANGA CURTA COM BORDADO

Camisa de manga curta com faixas refletivas de segurança, confeccionada na cor LARANJA, sendo o fechamento frontal realizado por abotoamento com vista embutida, composto por sete botões, sendo um no pé de gola e por quatro velcros medindo

04 cm de comprimento por 02 cm de largura, ambos na cor preta, onde o primeiro deverá ser fixado a 10 cm do pé de gola e os demais deverão ser costurados de formas equidistantes, sem costura aparente na parte externa. Conforme Ilustração.

- Tecido:

Tecido RipStop plano composto de 67% poliéster e 33% algodão. Detalhes NA COR LARANJA (Atender aos requisitos da NBR 15292 em relação acromaticidade e fator de luminância de mínimo 0,70 β , que é obtido por exposição à luz xenônio) ou similar, com proteção contra os raios solares uv, (50+); gramatura de 208,0g/m² (+/- 5%) 6,0 oz/yard; característica de encolhimento: urdume: 2% +/- 1%, trama: 2% +/- 1%, sarja 2x1. Tecido composto 67% algodão e 33% de Poliéster.

- Feitio:

Colarinho com pé; abotoamento com vista embutida com 7 botões; frente, complemento nos ombros em tecido RipStop, COR LARANJA, com proteção contra os raios solares uv, (50+), composição 67% poliéster e 33% algodão (+/- 5%); gramatura de 260 g/m². Embracaduras e platinas (passadeiras) em tecido na COR LARANJA com fibras compostas de 67% poliéster e 33% algodão, gramatura de 260 g/m², com variação de \pm (mais ou menos) 5%, com armação em sarja 2x1; com bordado eletrônico na COR BRANCA, nas embracaduras, contendo texto: CONFORME ANEXO II. Logo acima da fita refletiva, a 0,5 cm, será aplicado escudo DA DEFESA CIVIL com 8 cm de altura, em bordado feito à máquina computadorizada, tipo tafetá, com linhas 100% poliéster própria para bordados, conforme layout e fixado na camisa com costuras nas bordas. Na parte das costas, tecido COR LARANJA. Mangas curtas, na COR LARANJA, com bainhas fixas. Embracaduras costuradas nas mangas, dois bolsos chapados e chanfrados, tampa com fechamento com botões, abertura para caneta no bolso esquerdo, travetes nas extremidades da abertura dos bolsos e abertura da caneta. Aplicação do brasão do município com dimensões de 4,2 cm x 6,0 cm, no braço direito, bem com aplicação da bandeira DE MINAS GERAIS, com dimensões de 4,2 cm x 6,0 cm, no braço esquerdo, nas cores originais, a uma distância de 40mm abaixo da costura que divide o ombro do braço. Essas aplicações serão em bordado feito à máquina computadorizada, tipo tafetá, com linhas 100% poliéster própria para bordados, conforme layout e fixado na camisa com costuras nas bordas.

- Faixas Refletivas:

O material consiste em um filme termotransferível, composto por segmentos retrorrefletivos fixados sobre um liner de poliéster adesivado. Os segmentos são constituídos por microesferas de vidro de alta angularidade fixadas a um adesivo termo-ativado de base poliéster, não sendo necessário o uso de costuras para sua aplicação. Os segmentos retrorrefletivos devem possuir 5 mm de largura, sendo posicionados na diagonal e a uma distância de 1 mm entre os segmentos. Aplicação das faixas, ABNT NBR 15292: coeficiente de retrorreflexão ≥ 500 cd/ (lx.m²), com 5 cm de largura, sendo que: NA PARTE FRENTE, será aplicada acima dos bolsos direito e esquerdo, na linha das axilas e outras duas logo abaixo da embracadura, com 5 cm de largura, na manga direita e esquerda. NA PARTE COSTAS, aplicar as fitas, em continuidade e altura, iguais ao da parte frontal, dando uma visão 360°.

- Outras informações:

- Lapela com botão nos ombros, dois bolsos frontais com tampa e botão, o bolso do lado esquerdo do peito deverá ter lugar para caneta.

- BRASÃO DO MUNICÍPIO (lado direito do ombro), BANDEIRA DE MINAS GERAIS (lado esquerdo do ombro) e com o brasão da DEFESA CIVIL na parte frontal superior esquerda (Conforme Ilustração). Ambos em bordado feito à máquina computadorizada, tipo tafetá, com linhas 100% poliéster própria para bordados.

- Atrás da camisa deverá estar bordada a palavra DEFESA CIVIL e a escrita: CONFORME ANEXO II em caixa alta, conforme desenho ilustrativo.

- A aproximadamente 0,3 cm acima da faixa refletiva haverá um velcro na cor preta para aplicação de tarjeta de identificação.

Tamanhos P, M, G, GG E EXG

CAMISETA OPERACIONAL GOLA OLIMPICA COM BORDADO

Camiseta operacional de gola olímpica, confeccionada em tecido na cor LARANJA OU AZUL em 67% poliéster e 33% viscose, com tratamento anti-pilling, com mangas curtas e bainha fixa.

- Brasão da DEFESA CIVIL bordado eletronicamente na parte esquerda superior e a descrição do Nome e Cargo do servidor bordado na parte direita superior (conforme desenho ilustrativo)

- Escrita DEFESA CIVIL silkada na COR AZUL MARINHO atrás da camisa (Arial Black Justificação Total)

COLETE OPERACIONAL

O tecido será 100% poliéster, com acabamento teflonado repelente à umidade, gramatura de 215 gramas –m/linear(+5%) da cor Laranja e Azul Marinho.

- Abertura frontal com zíper (do cóis até a altura dos bolsos superiores), forrados internamente e acabamento em viés preto. Com aplicação de 6 bolsos chapados (com laterais tipo envelope) e 5 bolsos embutidos. Frente com tecido duplo;

- 05 (cinco) bolsos frontais no lado direito, com 2 chapados com pregas tipo fêmea na parte de baixo, no tamanho de 16 X 11,5 cm (alt x larg), com tampa medindo 6,0 x 11,5 cm (alt x larg) fechados por velcro de 2cm, sendo um ao lado do outro. Em cima dos mesmos, 1 bolso embutido com fechamento com zíper na horizontal, com uma distância de 4 cm dos bolsos de baixo e de 3 cm dos bolsos de cima, com abertura medindo 22 cm (zíper), sendo o bolso em toda a parte inferior do lado direito da peça. Acima dos mesmos (parte superior da peça) 1 bolso chapado com pregas tipo fêmea centralizado com tamanho de 12 por 11,5 cm e tampa com tamanho de 6 por 11,5 cm com fechamento em velcro de 2cm, ao lado esquerdo do mesmo outro bolso embutido com fechamento através de zíper, com abertura de 11 cm, na posição vertical, com profundidade de aproximadamente 16,5cm;

- 06 (seis) bolsos frontais do lado esquerdo com 2 chapado com pregas tipo fêmea na parte de baixo no tamanho de 16 por 11,5 cm (alt x larg), com tampa medindo 6,0 por 11,5 cm (alt x larg) fechados por velcro de 2cm, sendo um ao lado do outro. Em cima dos mesmos, 1 bolso embutido com fechamento com zíper na horizontal, com uma distância de 4 cm dos bolsos de baixo e de 3 cm dos bolsos de cima, com abertura medindo 22 cm (zíper), sendo o bolso em toda a parte inferior do lado esquerdo da peça. Acima dos mesmos (parte superior da peça) 1 bolso chapado centralizado com tamanho de 12 por 11,5 cm e tampa com tamanho de 6 por 11,5 cm com abertura para caneta de 3cm e fechamento em velcro de 2cm, forrada internamente com forro. Sobreposto a este, haverá 1 (um) bolso embutido, com fechamento em zíper de 8cm, a uma distância de 3 cm da parte inferior do bolso e de 2,5 cm da tampa. No lado direito deste outro bolso embutido, sem fechamento, com abertura de 11 cm na posição vertical e largura de 1,5 cm com acabamento;

- O velcro a ser utilizado no fechamento dos bolsos com abas deverá ser colocado em toda a extensão horizontal da aba

- A distância dos bolsos superiores à costura do ombro será de aproximadamente 21cm.

- Velcro fêmea de 2 cm, medindo de 11,5 cm de comprimento aplicado a 0,5cm da tampa do bolso superior direito.

- Costas com pala feita em tecido de cor preto e o restante na cor amarelo fluorescente , podendo ser dobrada a parte do meio das costas. Na parte inferior haverá uma tira de cada lado, do mesmo tecido, com botão de pressão e servindo como ajustador, sendo três níveis de ajuste.

- Faixas refletivas: Frente com aplicação de uma faixas refletivas na cor prata de 5cm, posicionadas a uma distância de aproximadamente 3cm da costura dos ombros. Costas com aplicação de uma faixas na pala, na cor prata, medindo 5 cm de largura, posicionadas a uma distância de aproximadamente 3,0cm da parte inferior da pala.

O material consiste em um filme termotransferível, composto por segmentos retrorrefletivos fixados sobre um liner de poliéster azul adesivado. Os segmentos são constituídos por microesferas de vidro de alta angularidade fixadas a um adesivo termotivado de base poliéster, não sendo necessário o uso de costuras para sua aplicação. Os segmentos retrorrefletivos devem possuir 5 mm de largura, sendo posicionados na diagonal e a uma distância de 1 mm entre os segmentos.

- Bordado: Peito lado direito com a Brasão da DEFESA CIVIL e costas bordado escrito DEFESA CIVIL em arial black.

Costas com velcro para fixação de tarjeta de dimensão 25CM x 19 CM.

BONÉ

Confeccionado em tecido Rip Stop na cor AZUL MARINHO. Composição de 67% poliéster e 33% algodão penteado cor BRANCA, estilo modelo baseball. Deverá ser forrado inteiramente com tecido Jersey, contendo regulagem traseira com fivela de metal e tecido na mesma cor do boné.

- Na parte frontal terá o brasão da DEFESA CIVIL bordado com 6 cm de altura.



PREFEITURA MUNICIPAL DE LAGOA SANTA
Secretaria Municipal de Desenvolvimento Urbano
Diretoria de Transporte e Trânsito
TRANSLAGO

ANEXO II

ILUSTRAÇÕES UNIFORME TRANSLAGO

1. Desenho Ilustrativo – Calça Tática – Masculina (Cor Preta e Faixa Refletiva)



CALÇA OPERACIONAL



PREFEITURA MUNICIPAL DE LAGOA SANTA
Secretaria Municipal de Desenvolvimento Urbano
Diretoria de Transporte e Trânsito
TRANSLAGO

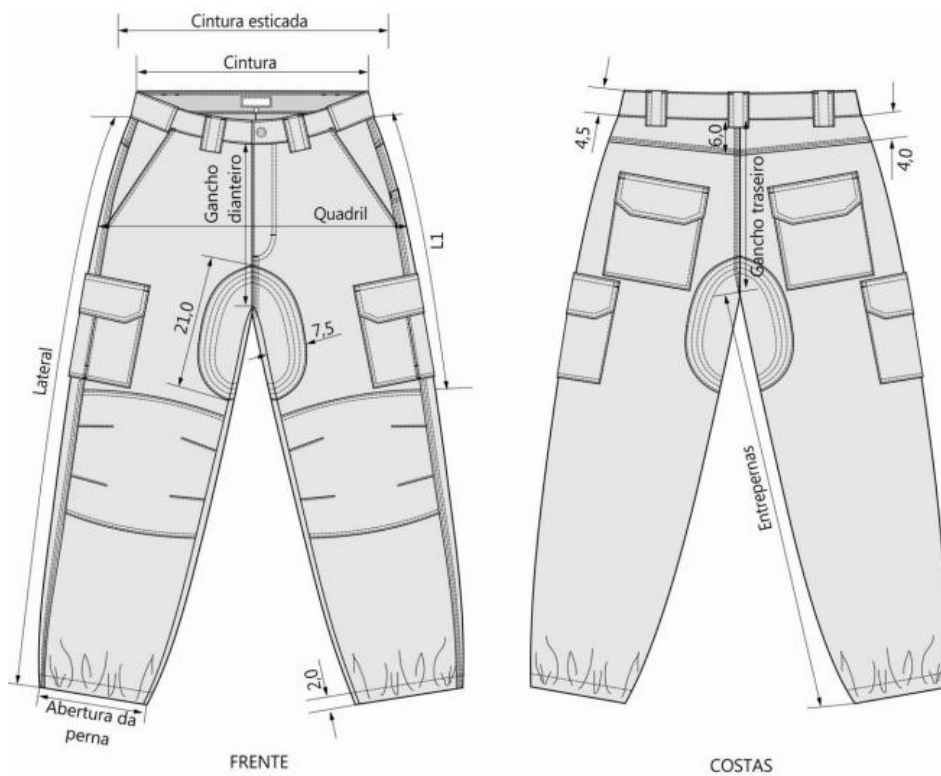

1.1 - Detalhes do dianteiro e dos bolsos superiores

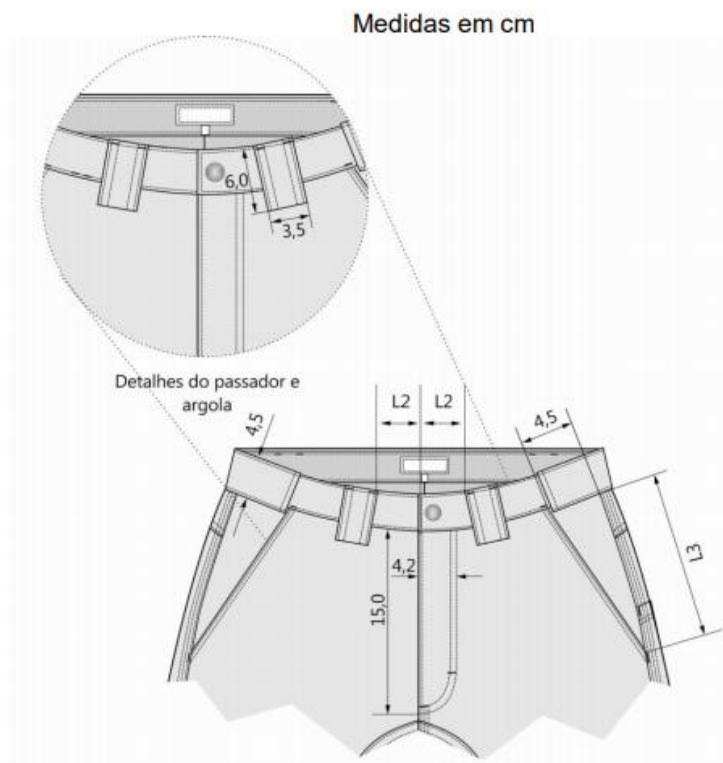

1.2 – Detalhes do transpasse do cós e do forro dos bolsos dianteiros superiores



PREFEITURA MUNICIPAL DE LAGOA SANTA
Secretaria Municipal de Desenvolvimento Urbano
Diretoria de Transporte e Trânsito
TRANSLAGO

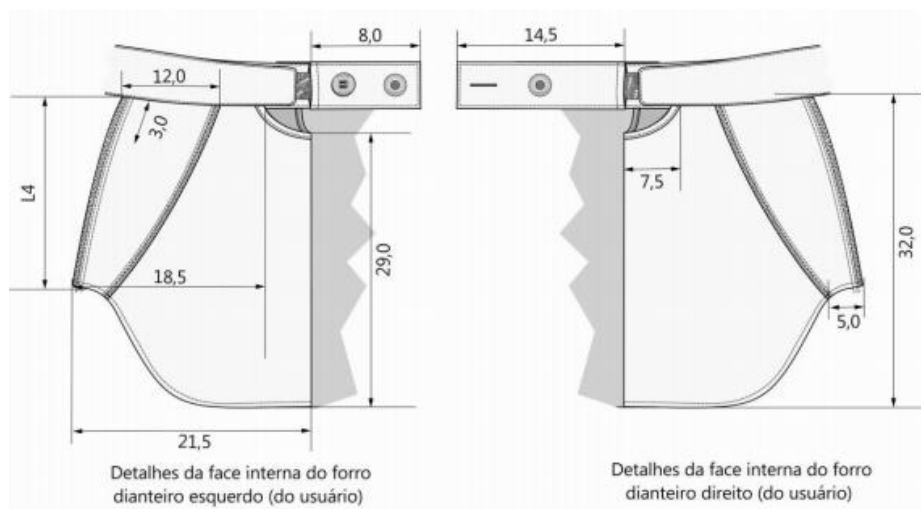

1.3 – Detalhes do cós representado com o túnel

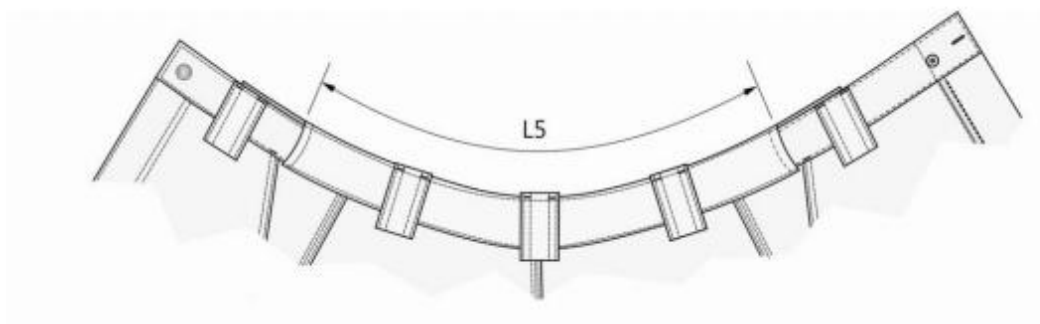

1.4 – Detalhes do posicionamento dos bolsos e reforços do Joelho



PREFEITURA MUNICIPAL DE LAGOA SANTA
Secretaria Municipal de Desenvolvimento Urbano
Diretoria de Transporte e Trânsito
TRANSLAGO

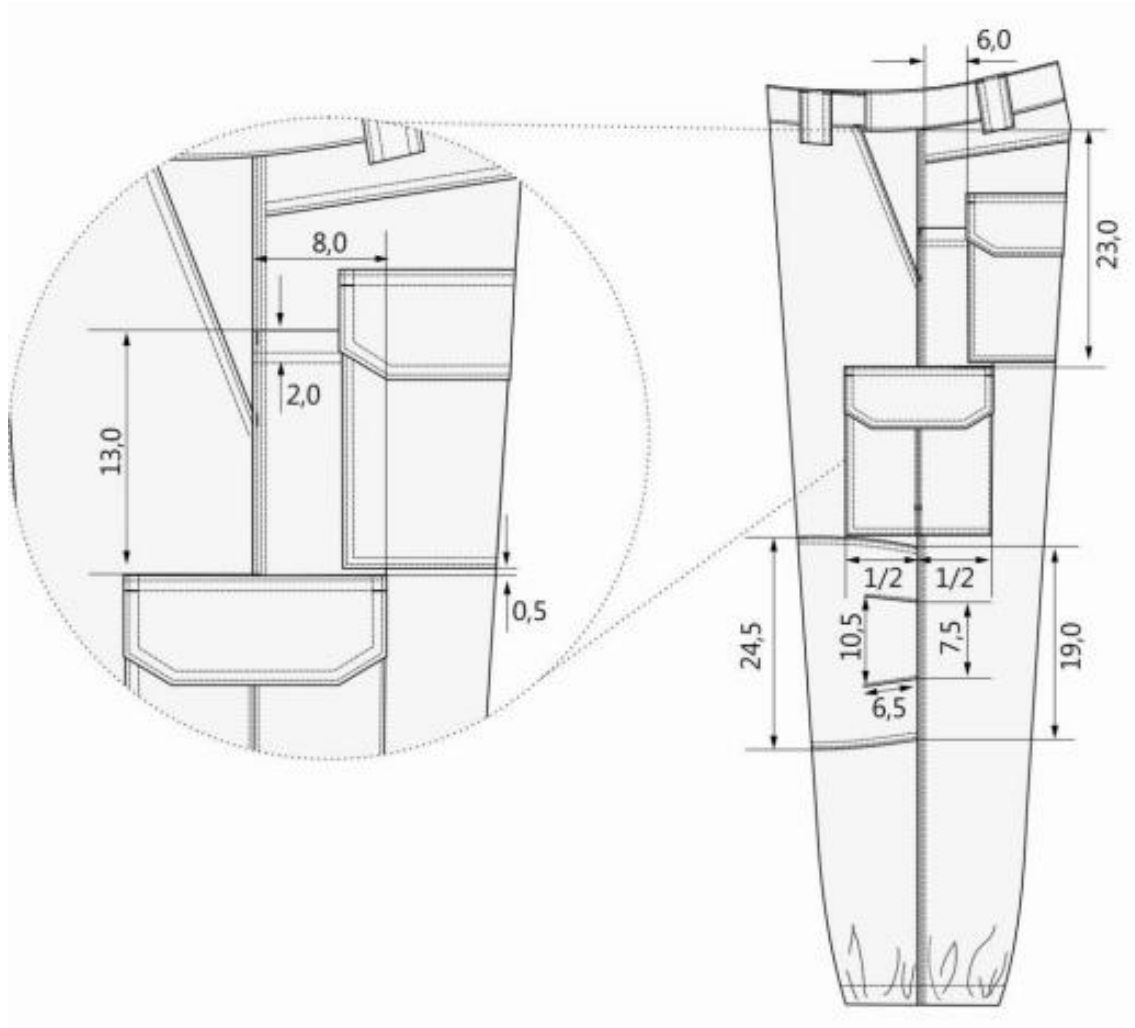

1.5 - Detalhes do bolso cargo



PREFEITURA MUNICIPAL DE LAGOA SANTA
Secretaria Municipal de Desenvolvimento Urbano
Diretoria de Transporte e Trânsito
TRANSLAGO

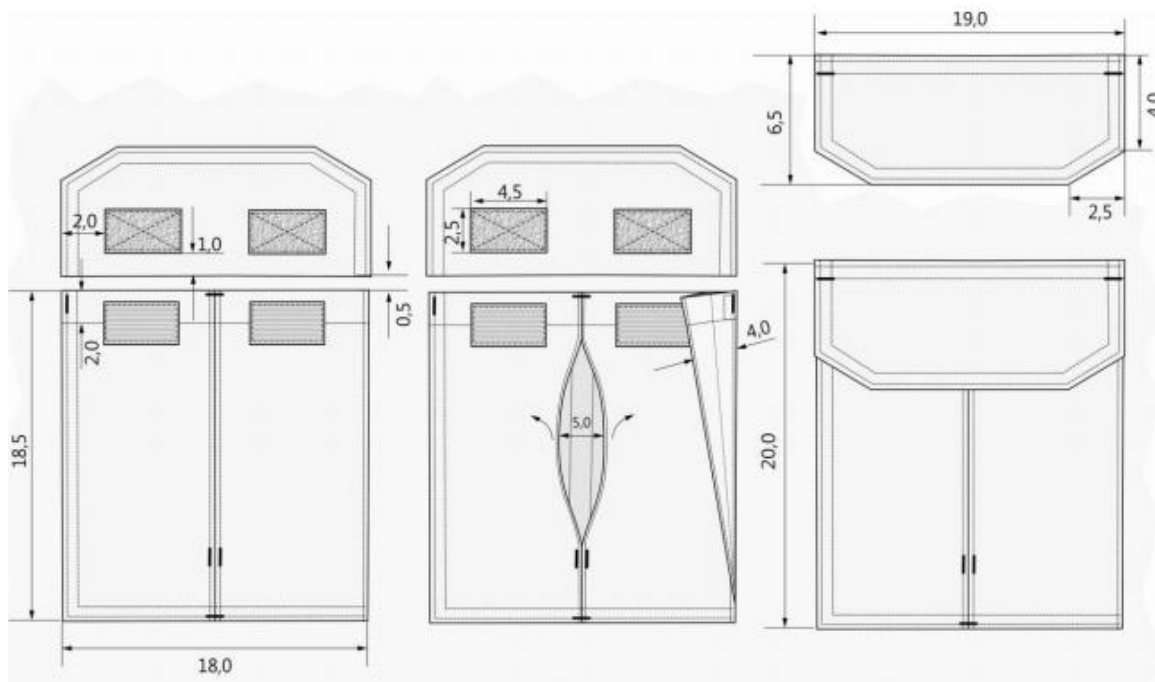

1.6 – Detalhes do bolso traseiro

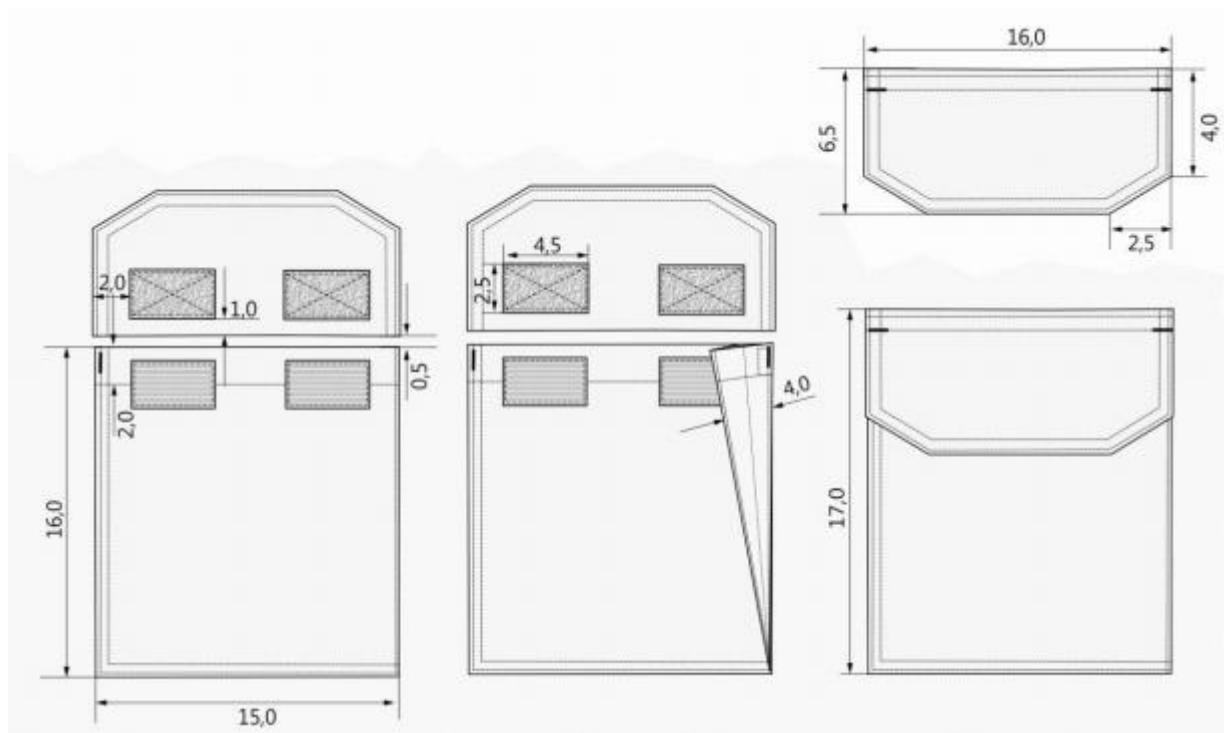

1.7 – Detalhes da braguilha e do pertingal



PREFEITURA MUNICIPAL DE LAGOA SANTA
Secretaria Municipal de Desenvolvimento Urbano
Diretoria de Transporte e Trânsito
TRANSLAGO

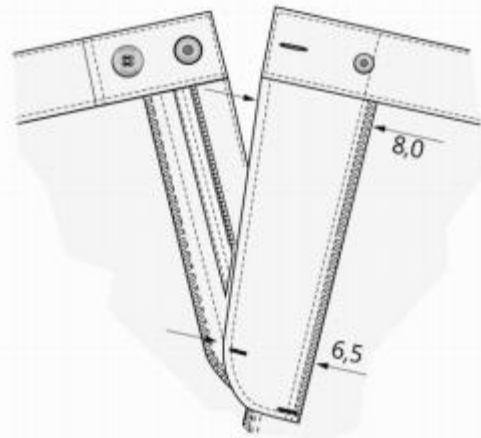
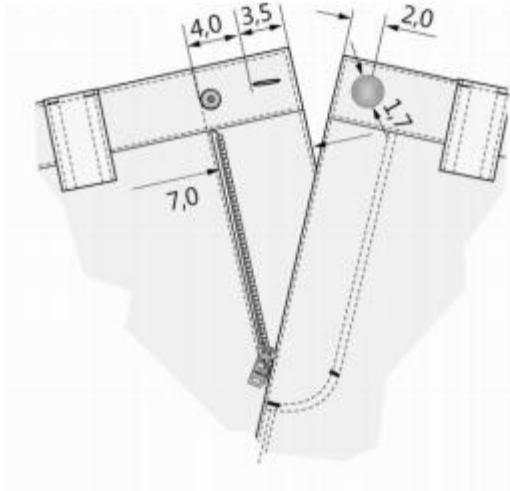

2. Dimensões (Medidas do produto acabado)

Tabela 1 – Medidas Básicas

TABELA	Tamanhos (medidas em centímetros)							
Medidas Básicas	38	40	42	44	46	48	50	52
	Corresponde ao tamanho P	Corresponde ao tamanho M	Corresponde ao tamanho G		Corresponde ao tamanho GG			
CINTURA	40,0	42,0	44,0	46,0	48,0	50,0	52,0	54,0
CINTURA ESTICADA	44,0	46,0	48,0	50,0	52,0	54,0	56,0	58,0
QUADRIL	51,0	53,0	55,0	57,0	59,0	61,0	63,0	65,0
GANCHO DIANTEIRO (sem	23,0	24,0	25,0	26,0	27,0	28,0	29,0	30,0
GANCHO TRASEIRO (sem cócs)	33,0	34,0	35,0	36,0	37,0	38,0	39,0	40,0
LATERAL (sem cócs)	98,0	100,0	102,0	104,0	106,0	108,0	110,0	112,0
ENTREPERNAS	79,0	80,0	81,0	82,0	83,0	84,0	85,0	86,0
ABERTURA DA PERNA (esticada)	19,0	20,0	21,0	22,0	23,0	24,0	25,0	26,0
ABERTURA DA PERNA (franzida)	10,0	11,0	12,0	13,0	14,0	15,0	16,0	17,0

Tabela 2 – Medidas Comuns

TABELA	Tamanhos (medidas em centímetros)							
Medidas Comuns	38	40	42	44	46	48	50	52
	Corresponde ao tamanho P	Corresponde ao tamanho M	Corresponde ao tamanho G		Corresponde ao tamanho GG			
L1	44,0	44,0	45,0	46,0	48,0	50,0	50,0	50,0
L2	6,5	6,5	8,5	9,0	9,5	10,0	10,5	11,0
L3	15,0	15,0	16,0	16,0	17,0	17,0	18,0	18,0
L4	21,0	21,0	22,0	22,0	23,0	23,0	24,0	24,0

L5	53,0	55,0	57,0	59,0	61,0	63,0	65,0	67,0
-----------	------	------	------	------	------	------	------	------

2. Desenho Técnico – Calça Tática – Feminina (Cor Preta e Faixa Refletiva)



CALÇA OPERACIONAL

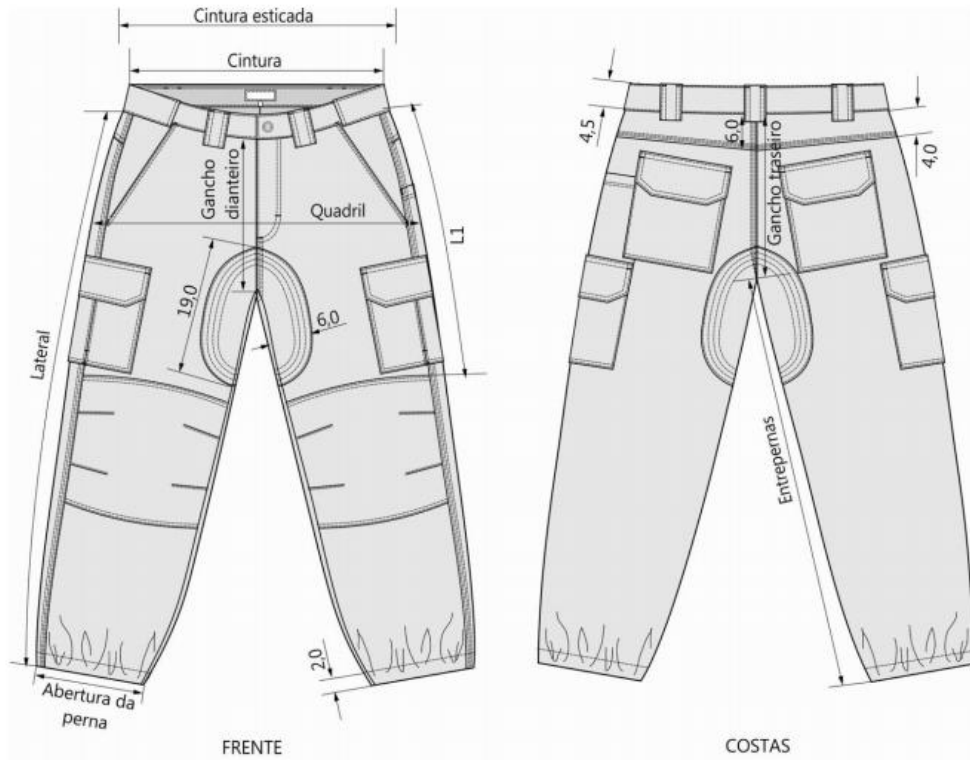

2.1 - Detalhes do dianteiro e dos bolsos superiores

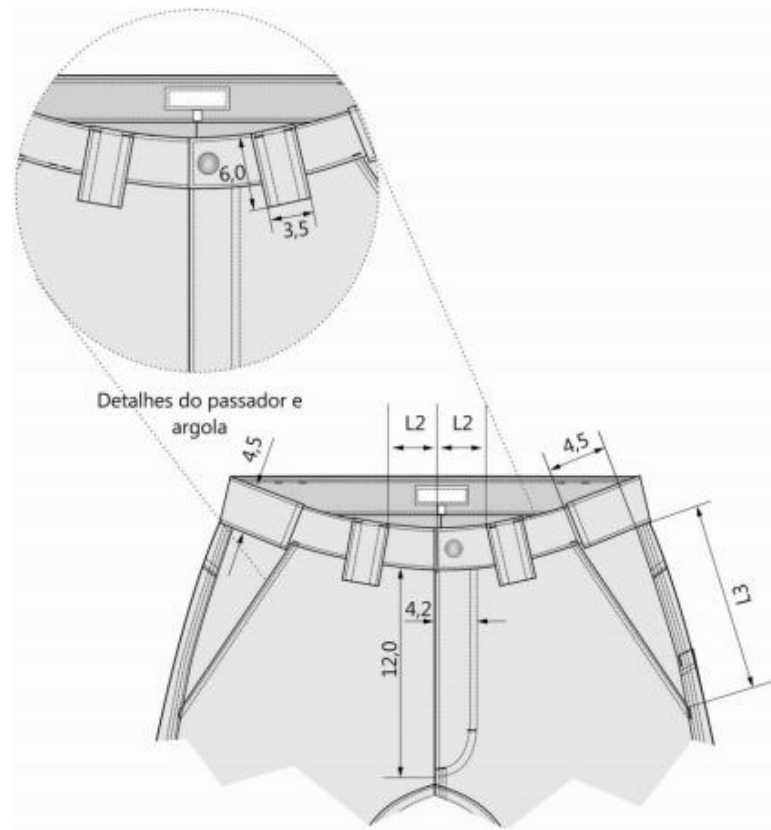

2.2 – Detalhes do transpasse do cós e do forro dos bolsos dianteiros superiores

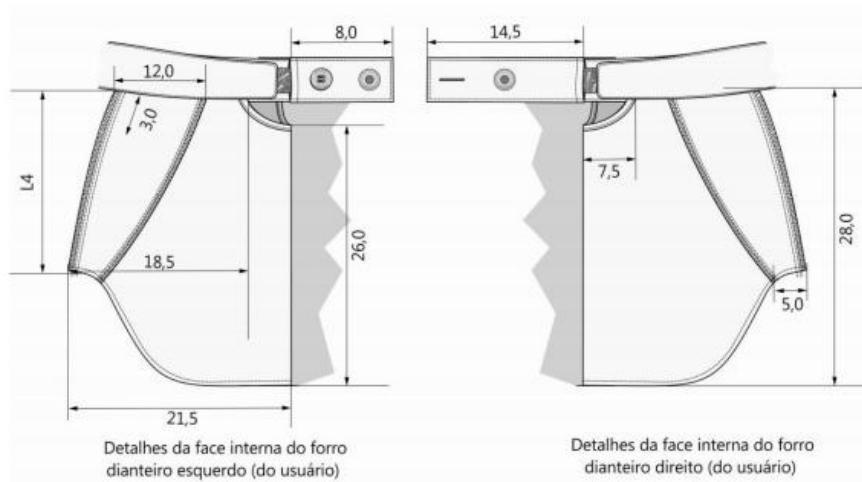

2.3 – Detalhes do cós representado com o túnel

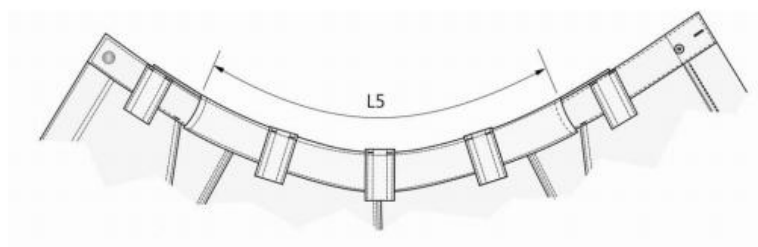

2.4 – Detalhes do posicionamento dos bolsos e reforços do joelho

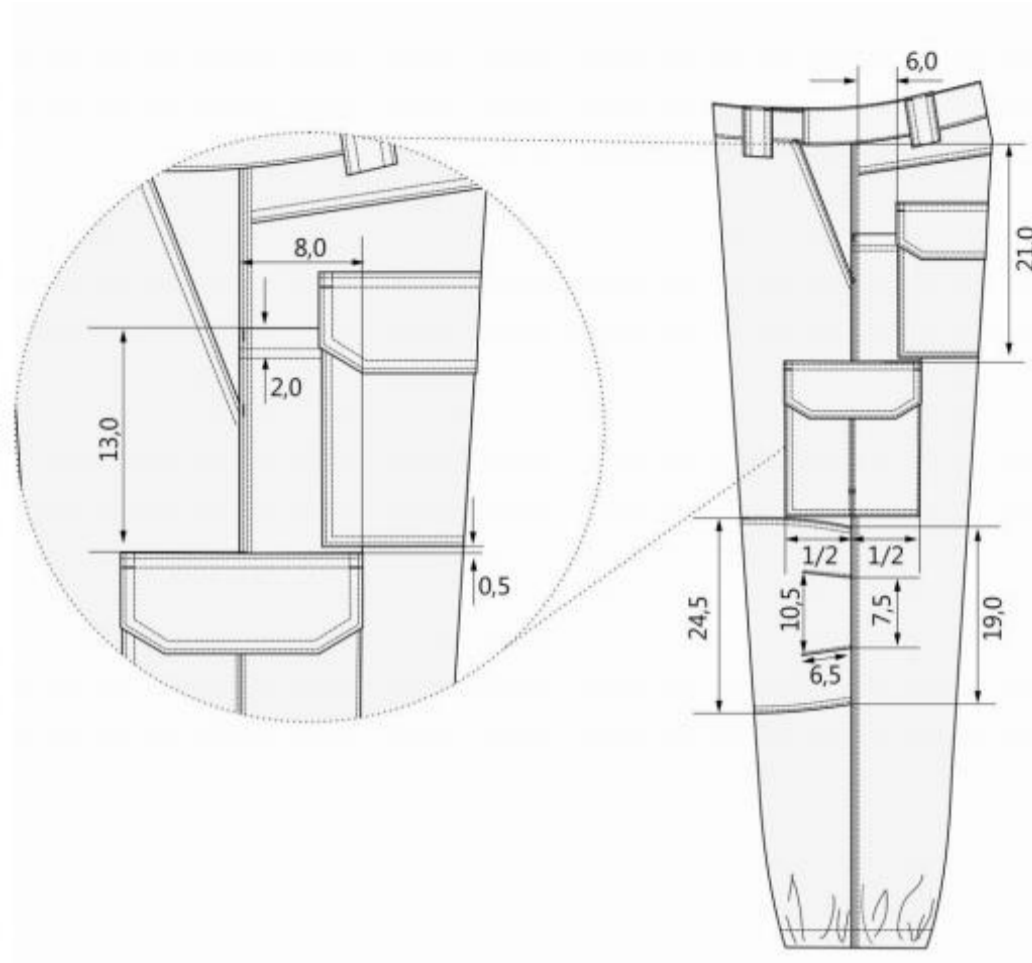

2.5 - Detalhes do bolso cargo

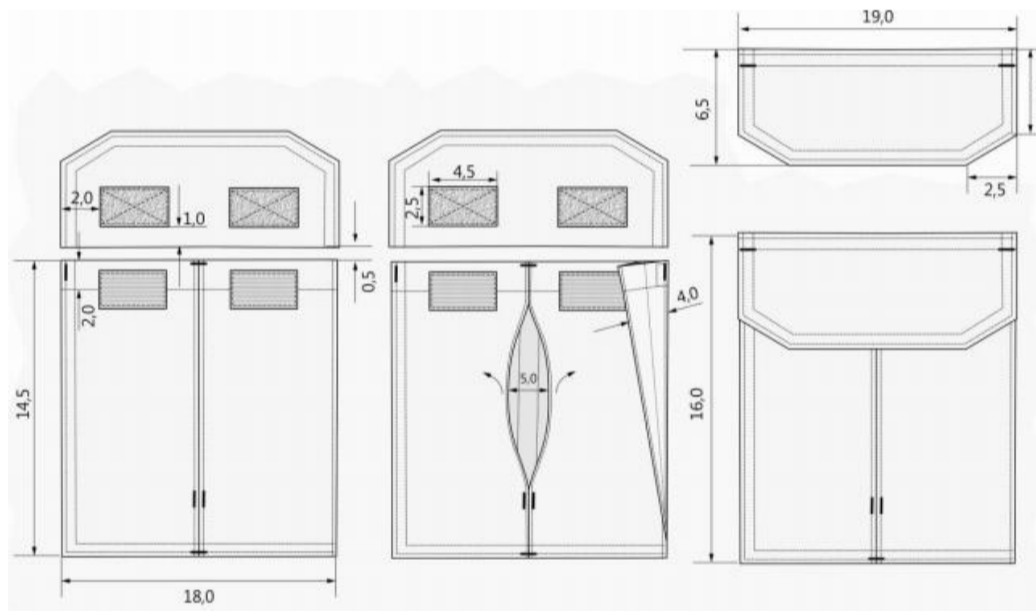

2.6 – Detalhes do bolso traseiro

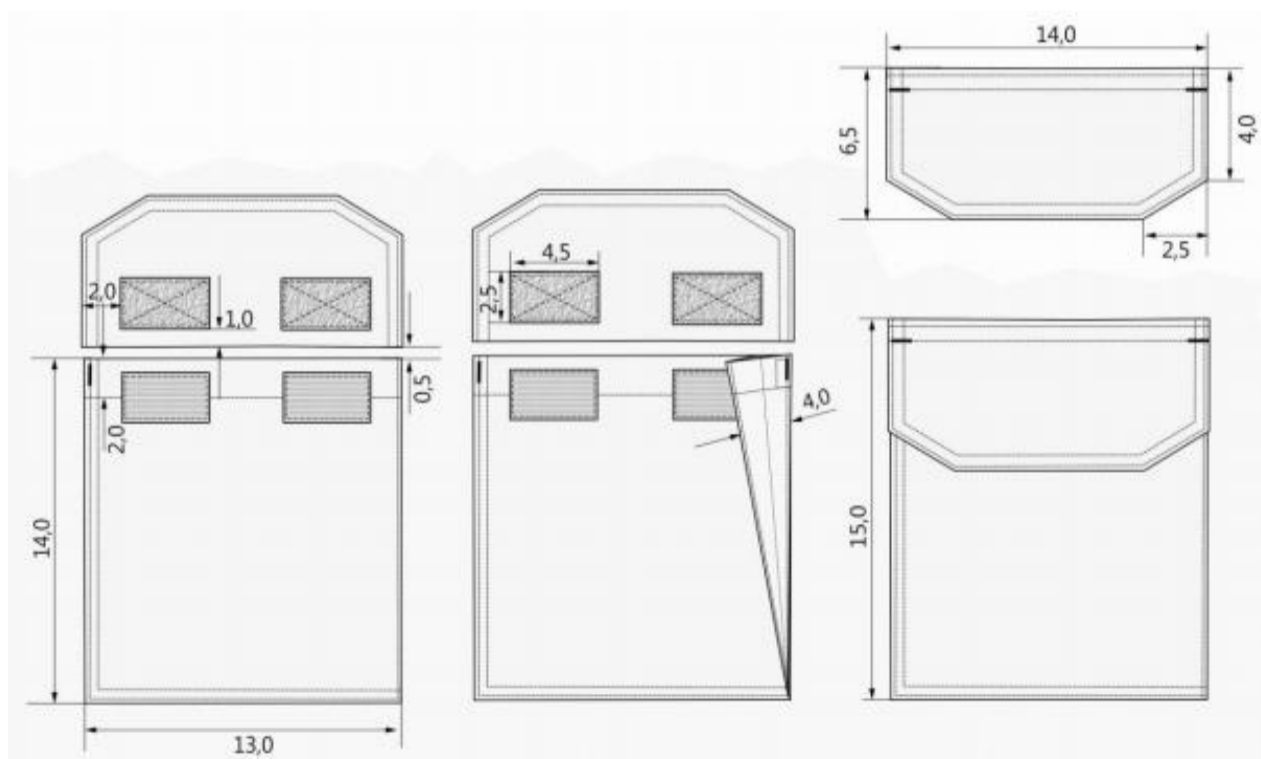

2.7 – Detalhes da braguilha e do pertingal

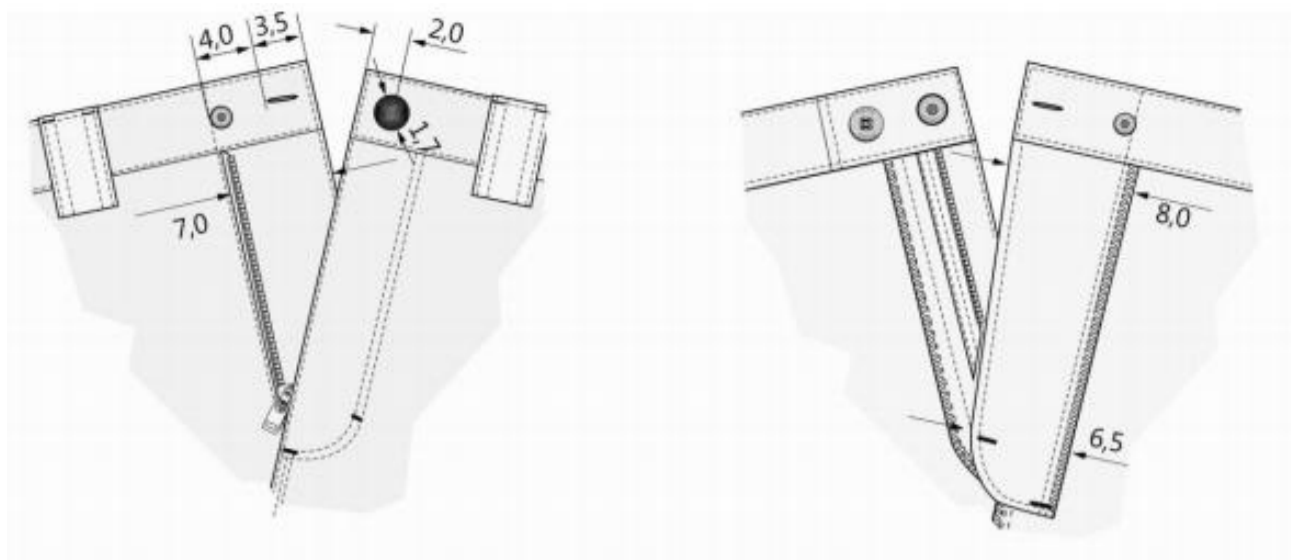

1. Dimensões (Medidas do produto acabado)

Tabela 1 – Medidas Básicas FEMININAS

TABELA	Tamanhos (medidas em centímetros)							
Medidas Básicas	38	40	42	44	46	48	50	52
	Corresponde ao tamanho P	Corresponde ao tamanho M	Corresponde ao tamanho G		Corresponde ao tamanho GG			
CINTURA	44,0	46,0	48,0	50,0	52,0	54,0	56,0	58,0
CINTURA ESTICADA	48,0	50,0	52,0	54,0	56,0	58,0	60,0	62,0
QUADRIL	52,0	54,0	56,0	58,0	60,0	62,0	64,0	66,0
GANCHO DIANTEIRO (sem cócs)	17,5	18,5	19,5	20,5	21,5	22,5	23,5	24,5
GANCHO TRASEIRO (sem cócs)	30,0	31,0	32,0	33,0	34,0	35,0	36,0	37,0
LATERAL (sem cócs)	90,0	92,0	94,0	96,0	98,0	100,0	102,0	104,0
ENTREPERNAS	73,0	74,0	75,0	76,0	77,0	78,0	79,0	80,0
ABERTURA DA PERNA (esticada)	19,0	20,0	21,0	22,0	23,0	24,0	25,0	26,0
ABERTURA DA PERNA (franzida)	10,0	11,0	12,0	13,0	14,0	15,0	16,0	17,0

Tabela 2 – Medidas Comuns FEMININAS

TABELA	Tamanhos (medidas em centímetros)							
Medidas Comuns	38	40	42	44	46	48	50	52
	Corresponde ao tamanho P	Corresponde ao tamanho M	Corresponde ao tamanho G		Corresponde ao tamanho GG			
L1	40,5	40,5	41,5	42,5	44,5	46,5	46,5	46,5
L2	6,5	6,5	8,5	9,0	9,5	10,0	10,5	11,0
L3	15,0	15,0	16,0	16,0	17,0	17,0	18,0	18,0

L4	18,0	18,0	19,0	19,0	20,0	20,0	21,0	21,0
L5	61,0	63,0	65,0	67,0	69,0	71,0	73,0	75,0

3. Desenho Técnico – Camisa Operacional Masculina/Feminina – Manga Longa



4. Desenho Técnico – Camisa Operacional Masculina/Feminina – Manga Curta



CAMISA OPERACIONAL MANGA CURTA
VISTA POSTERIOR

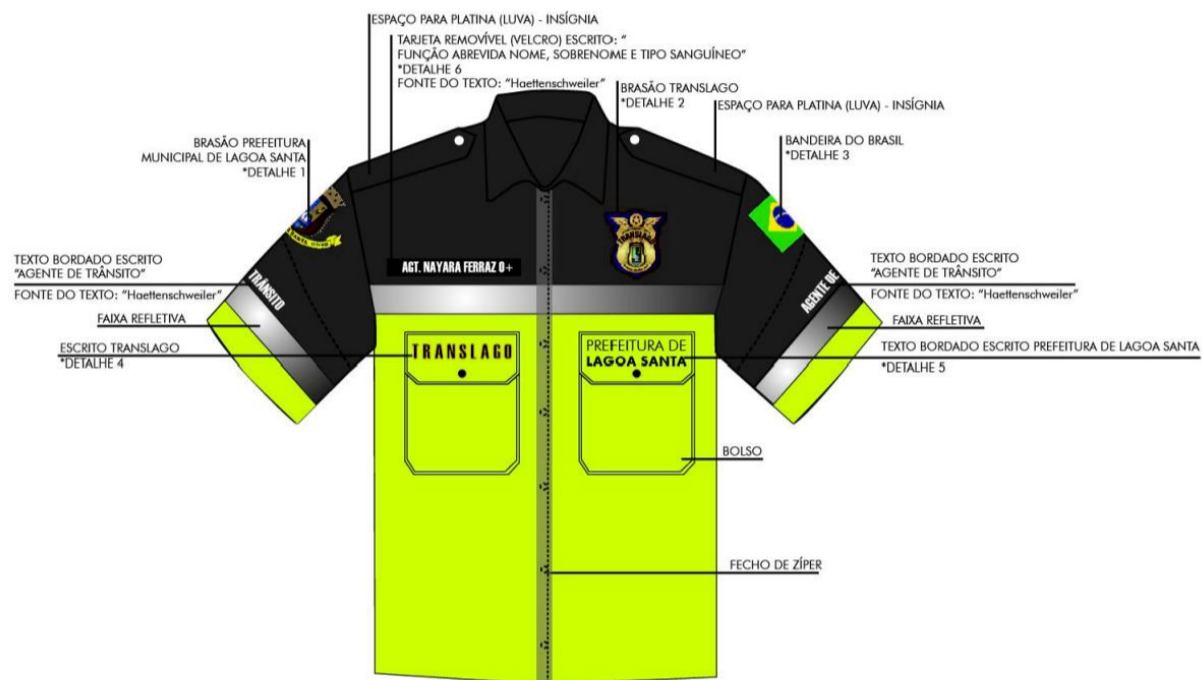

CAMISA OPERACIONAL MANGA CURTA
VISTA FRONTAL

5. Desenho Ilustrativo – Camiseta Operacional Masculina/Feminina





CAMISETA - VISTA POSTERIOR

6. Desenho Ilustrativo – Tarjeta de Identificação das Camisas

SEU NOME 

7. Desenho Ilustrativo - Porta Talonário



PORTA TALONÁRIO

8. Desenho Ilustrativo - Cinto Interno



9. Desenho Ilustrativo – Cinto de Guarnição



10. Desenho Ilustrativo – Cordão Fiel cor BRANCO



11. Desenho ilustrativo – Apito



12. Desenho Ilustrativo – Capa de Chuva



CAPA DE CHUVA VISTA FRONTAL

CAPA DE CHUVA VISTA POSTERIOR

ANEXO II

Brasões e detalhes



DETALHE 1 - BRASÃO OFICIAL DA PREFEITURA MUNICIPAL DE LAGOA SANTA
DIMENSÕES: 105X80mm

TRANSLAGO
TRANSLAGO

DETALHE 4 - TEXTO "TRANSLAGO", NAS CORES INDICADAS NAS FIGURAS ACIMA
DIMENSÕES: VARIÁVEL - DE ACORDO COM O TAMANHO DO BOLSO E DA CAMISA OU JAQUETA

PREFEITURA DE
LAGOA SANTA

DETALHE 5 - TEXTO ESCRITO "PREFEITURA DE LAGOA SANTA"
FONTE: FUTURA BK BT ("PREFEITURA DE") E FUTURA-BOLD ("LAGOA SANTA")
DIMENSÕES: VARIÁVEL - DE ACORDO COM O TAMANHO DO BOLSO

DETALHES



DETALHE 2 - BRASÃO OFICIAL DA TRANSLAGO, DIRETORIA DE TRANSPORTE E TRÂNSITO DE LAGOA SANTA
DIMENSÕES: 50X60mm



DETALHE 3 - BANDEIRA DO BRASIL
DIMENSÕES: 105X72mm

TRANSLAGO
ENGENHARIA E
PLANEJAMENTO

TRANSLAGO
FISCAL DE
TRANSPORTES

TRANSLAGO
SINALIZAÇÃO
VIÁRIA

TRANSLAGO
COORDENADOR

TRANSLAGO
DIRETOR

TRANSLAGO

TARJAS DE IDENTIFICAÇÃO COM TEXTO BORDADO SOBRE TECIDO PRETO, APLIQUE COM VELCRO. FIXAÇÃO NO COLETE

AGT. NAYARA FERRAZ O+

DETALHE 6 - TARJETA DE IDENTIFICAÇÃO

Obs.: Confeccionada em material tipo couro, aplicado na peça através de velcro, posicionado com sua borda inferior paralela à costura da vista do bolso superior direito. Função, nome e sobrenome e tipo sanguíneo produzido em máquina de bordado eletrônico em linha de cor branca, fonte Haettenschweiler, caixa alta
DIMENSÕES: 90x20mm



DETALHE 7 - LUVAS REMOVÍVEIS (PASSADEIRAS) INDICATIVAS DAS FUNÇÕES DE CADA SERVIDOR DA TRANSLAGO, NA CAMISA SOCIAL MASCULINA, FEMININA E NA JAQUETA DE FRIO QUE COMPÕE O UNIFORME.

ANEXO V – ILUSTRAÇÃO UNIFORMES DEFESA CIVIL

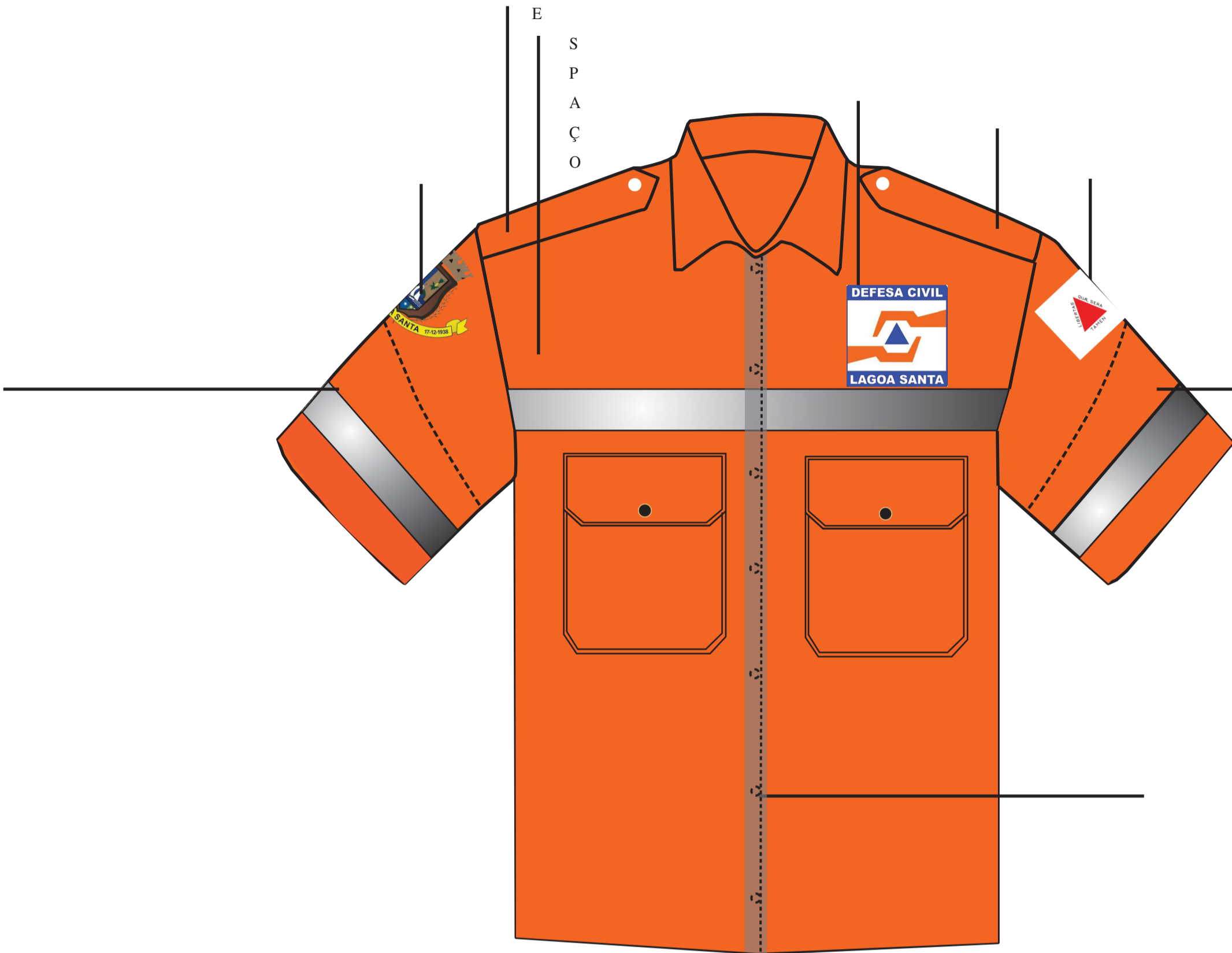

E
S
P
A
Ç
O

Í
G
N
I
A

T
A
R
J
E
T
A

R
E
M
O
V
Í
V
E

L

(

V

E

L

C

R

O

)

E

S

C

R

I

T

O

:

“

FUNÇÃO ABREVIDA NOME, SOBRENOME E TIPO SANGUÍNEO”

*DETALHE 6

FONTE DO TEXTO: “Haettenschweiler”

BRASÃO

DEFESA

CIVIL

BRASÃO
PREFEITURAMUNICIPAL
DELAGOA SANTA
*DETALHE 1

TEXTO BORDADO ESCRITO
“DEFESA CIVIL MUNICIPAL”

FONTE DO TEXTO: “Haettenschweiler”

FAIXA REFLETIVA

AGT. NAYARA FERRAZ

TEXTO BORDADO ESCRITO
“AGENTE DE DEFESA CIVIL”

TEXTO BORDADO ESCRITO
“AGENTE DE DEFESA CIVIL”

FONTE DO TEXTO: “Haettenschweiler”

FAIXA

REFLETIVA

BOLSO

FECHO DE ZÍPER

*DETALHE 2

ESPAÇO
ESPAÇO

PARA
PARA

PLATINA
PLATINA

(LUVA)
(LUVA)

-
-

INSÍGNIA
INSÍGNIA

BANDEIRA DE MINAS GERAIS
BANDEIRA DE MINAS GERAIS
*DETALHE

3

CAMISA OPERACIONAL MANGA CURTA VISTA FRONTAL



BRASÃO
PREFEITURA
MUNICIPAL DE
LAGOA SANTA
BRASÃO
PREFEITURA

MUNICIPAL DE
LAGOA SANTA
*DETALHE 1

FONTE DO TEXTO: "Haettenschweiler"

TEXTO BORDADO
ESCRITO "AGENTE DE
DEFESA CIVIL"

FAIXA

REFLETIVA

CAMISA OPERACIONAL MANGA CURTA VISTA POSTERIOR

Faixa refletiva

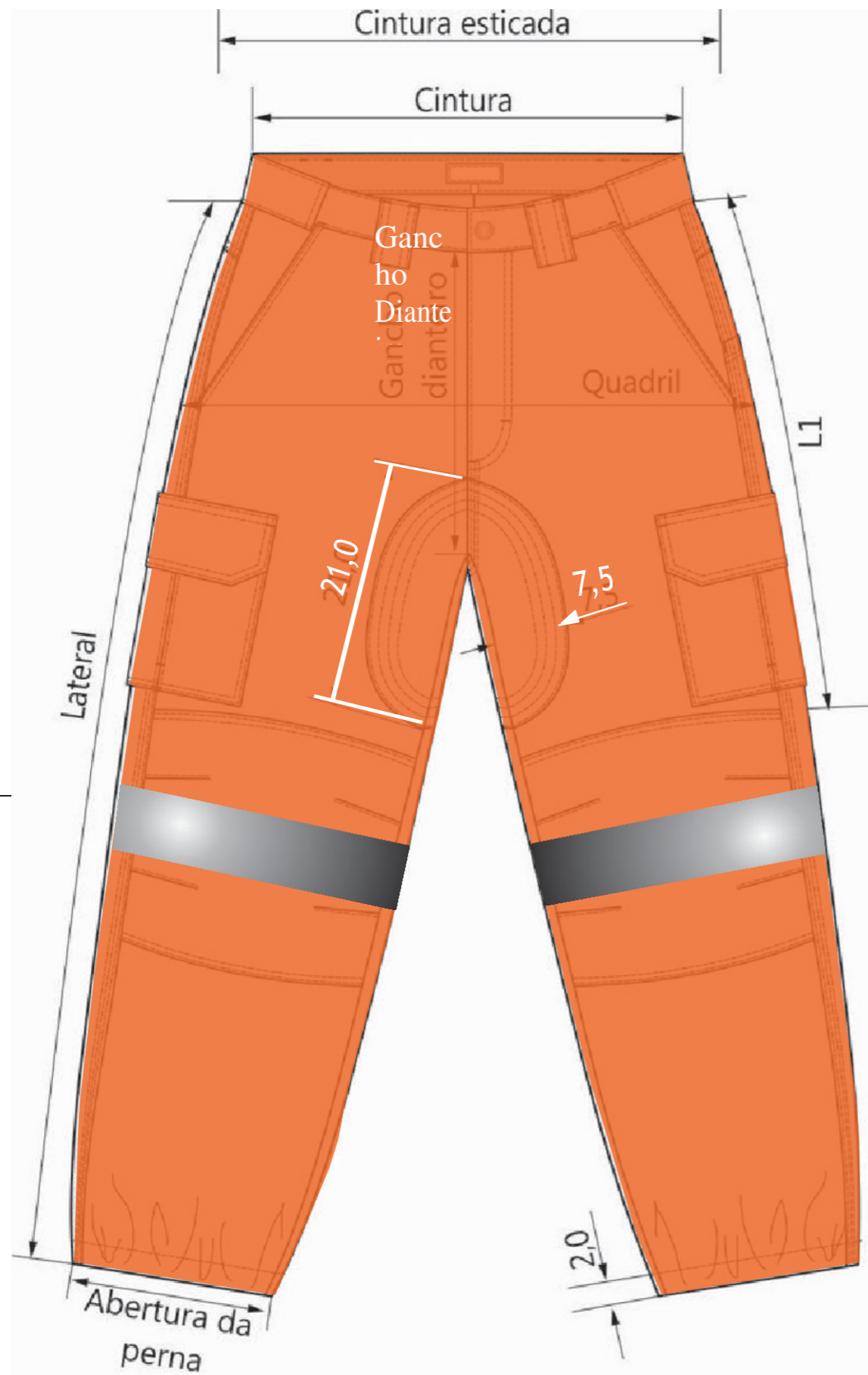

FRENTE



COSTAS

Figura 2- Detalhes do dianteiro e traseiro

CALÇA OPERACIONAL



TEXTO
BORDADO
ESCRITO
AGENTE DEFESA

CIVIL
TEXTO BORDADO ESCRITO AGENTE
DEFESA CIVIL

FONTE DO TEXTO: "Haettenschweiler"

FAIXA REFLETIVA

FAIXA REFLETIVA

CAMISA OPERACIONAL MANGA LONGA VISTA POSTERIOR

BRASÃO DEFESA CIVIL
*DETALHE 2

Faixa refletiva

Faixa refletiva

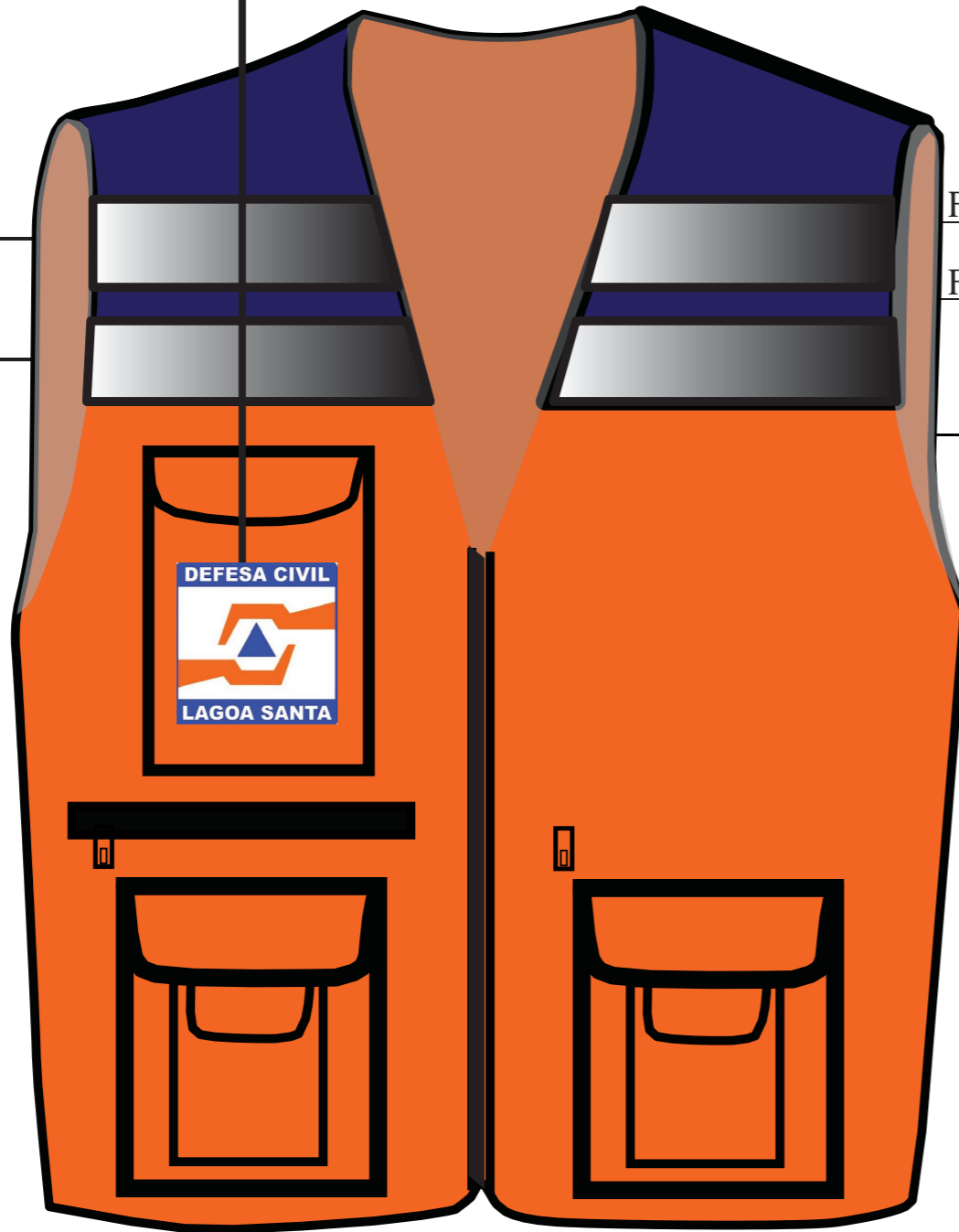

Faixa refletiva

Faixa refletiva

Faixa refletiva

ZÍPER

DEFESA CIVIL



Faixa refletiva

Faixa refletiva

TARJETA REMOVÍVEL (VELCRO) ESCRITO: “FUNÇÃO ABREVIADA, NOME, SOBRENOME E TIPO SANGUÍNEO”
*DETALHE

6

TEXTO BORDADO
ESCRITO “DEFESA CIVIL”
FONTE DO TEXTO: “ARIAL
BLACK”

TARJA

DE

IDENTIFICAÇÃO

FONTE DO TEXTO: “Haettenschweiler”

VISTA FRONTAL

VISTA FRONTAL

VISTA POSTERIOR

VISTA POSTERIOR

COLETE

TARJETA REMOVÍVEL (VELCRO) ESCRITO: "FUNÇÃO ABREVIADA, NOME, SOBRENOME E TIPO SANGUÍNEO"

TARJETA REMOVÍVEL (VELCRO) ESCRITO: "FUNÇÃO ABREVIADA, NOME, SOBRENOME E TIPO SANGUÍNEO"

*DETALHE 6
FONTE DO TEXTO: "Haettenschweiler"

ESPAÇO PARA PLATINA (LUVA) -

INSÍGNIABRASÃO PREFEITURA
MUNICIPAL DE LAGOA SANTA
*DETALHE 1

BRASÃO DEFESA CIVIL
*DETALHE 2

ESPAÇO PARA PLATINA (LUVA) -
INSÍGNIA

BANDEIRA DE MINAS GERAIS
*DETALHE

TEXTOS BORDADOS ESCRITOS
"DEFESA CIVIL MUNICIPAL"

FONTE DO TEXTO: "Haettenschweiler"

TEXTOS BORDADOS ESCRITOS
"AGENTE DE DEFESA CIVIL"

TEXTOS BORDADOS ESCRITOS
"AGENTE DE DEFESA CIVIL"

FONTE DO TEXTO: "Haettenschweiler"

FAIXA REFLETIVA



CAMISA OPERACIONAL MANGALONG VISTA FRONTAL



DETALHE 1 - BRASÃO OFICIAL DA
PREFEITURAMUNICIPAL DE LAGOA SANTA
DIMENSÕES: 105X80mm



DETALHE 2 - BRASÃO OFICIAL DA DEFESA CIVIL
DE LAGOA SANTA
DETALHE 2 - BRASÃO OFICIAL DA DEFESA CIVIL
DE LAGOA SANTA

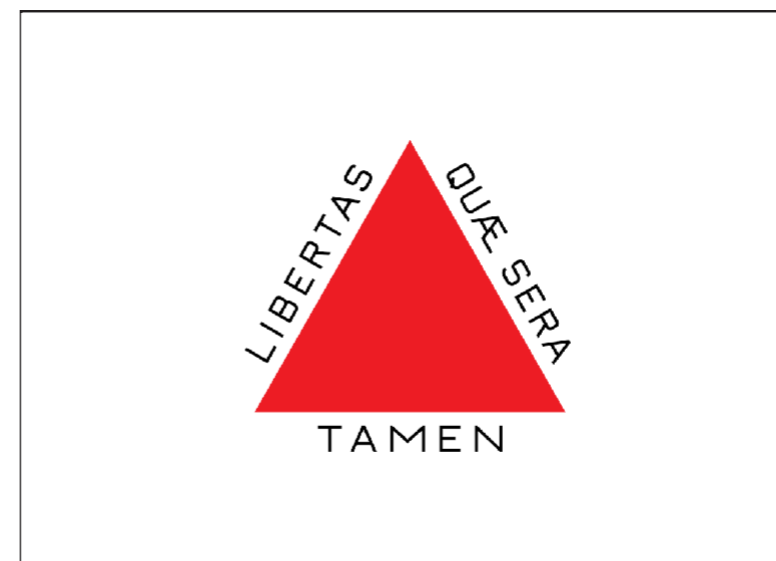

DETALHE 3 - BANDEIRA DE MINAS
GERAIS DIMENSÕES: 105X72mm

DIMENSÕES:

DEFESA CIVIL
SECRETÁRIO

DEFESA CIVIL
AGENTE TÉCNICO

DEFESA CIVIL
AGENTE
OPERACIONAL

DEFESA CIVIL
COORDENADOR

DEFESA CIVIL
APOIO

DEFESA CIVIL

60X60mm

AGT. NAYARA FERRAZ 0+

DETALHE 6 - TARJETA DE IDENTIFICAÇÃO

Obs.: Confeccionada em material tipo couro, aplicado na peça através de velcro, posicionado com sua borda inferior paralela à costura da vista do bolso superior direito. Função, nome e sobrenome e tipo sanguíneo produzido em máquina de bordado eletrônico em linha de cor branca, fonte Haettenschweiler, caixa alta
DIMENSÕES: 90x20mm

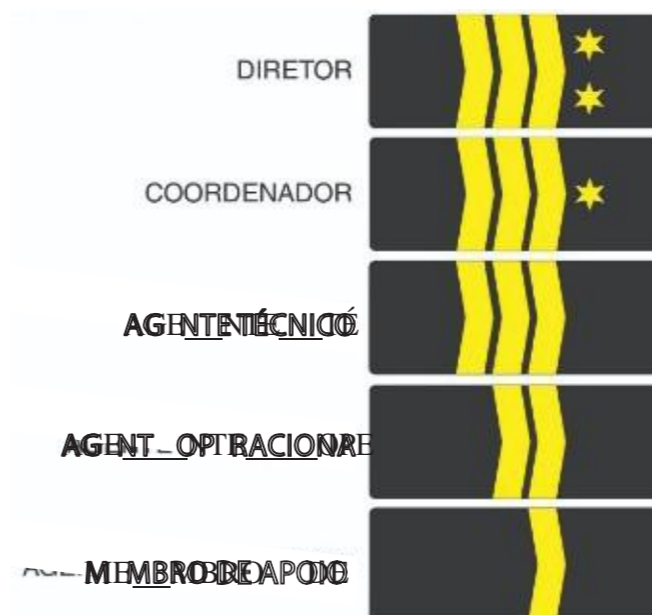

DETALHE 7 - LUVAS
REMOVÍVEIS
(PASSADEIRAS)
INDICATIVAS DAS
FUNÇÃO DE CADA
SERVIDOR DA DEFESA
CIVIL, NAS CAMISAS
OPERACIONAIS DE
MANGA CURTA E LONGA.



**CAMISETA DEFESA CIVIL
LARANJAVISTA
POSTERIOR**

BRASÃO DEFESA
CIVIL



UNIFORME DEFESA CIVIL - BONÉ COR AZUL



CAMISETA AGENTE DE DEFESA CIVIL LARANJA
VISTA
FRONTAL



CAMISETA DEFESA CIVIL AZUL VISTA COSTAS

TEXTO BORDADO
ESCRITO NOME E CARGO

BRASÃO
CIVIL

DEFESA

“NOME E



CAMISETA DEFESA CIVIL COSTAS

ANEXO VI - ILUSTRAÇÕES UNIFORMES FISCALIZAÇÃO

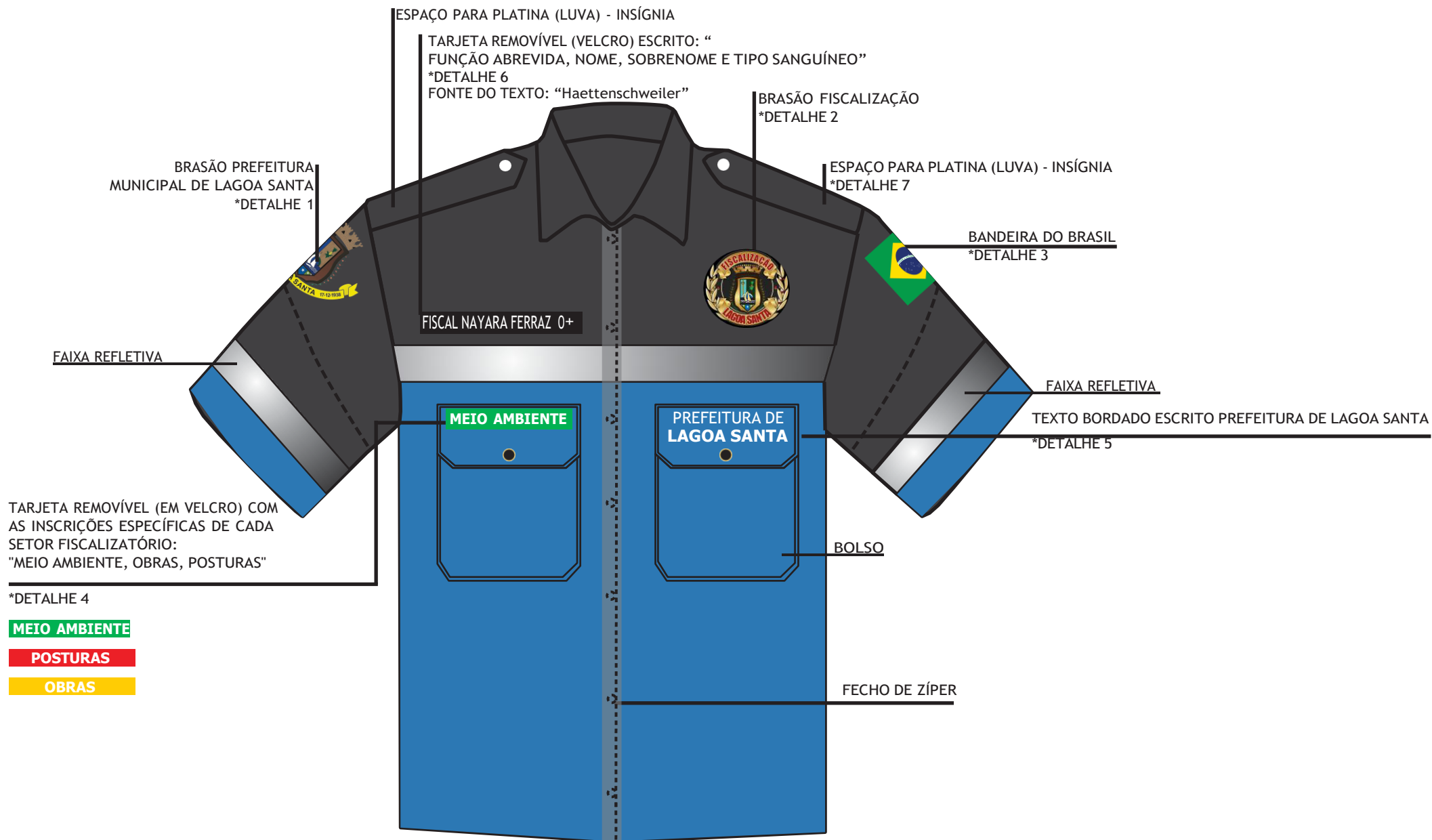

CAMISA OPERACIONAL MANGA CURTA VISTA FRONTAL



CAMISA OPERACIONAL MANGA CURTA VISTA POSTERIOR

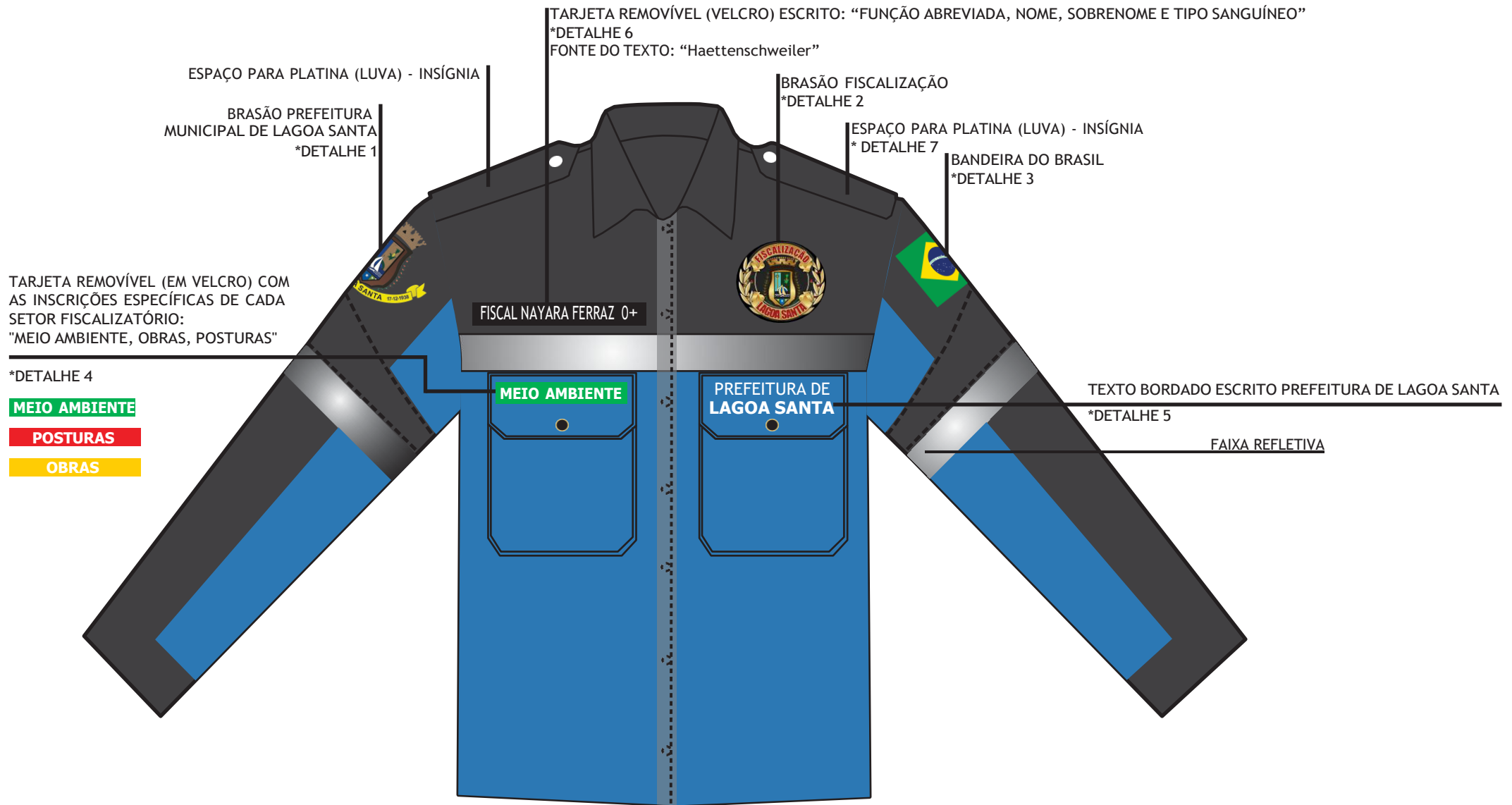

CAMISA OPERACIONAL MANGA LONGA

VISTA FRONTAL



CAMISA OPERACIONAL MANGA LONGA VISTA POSTERIOR

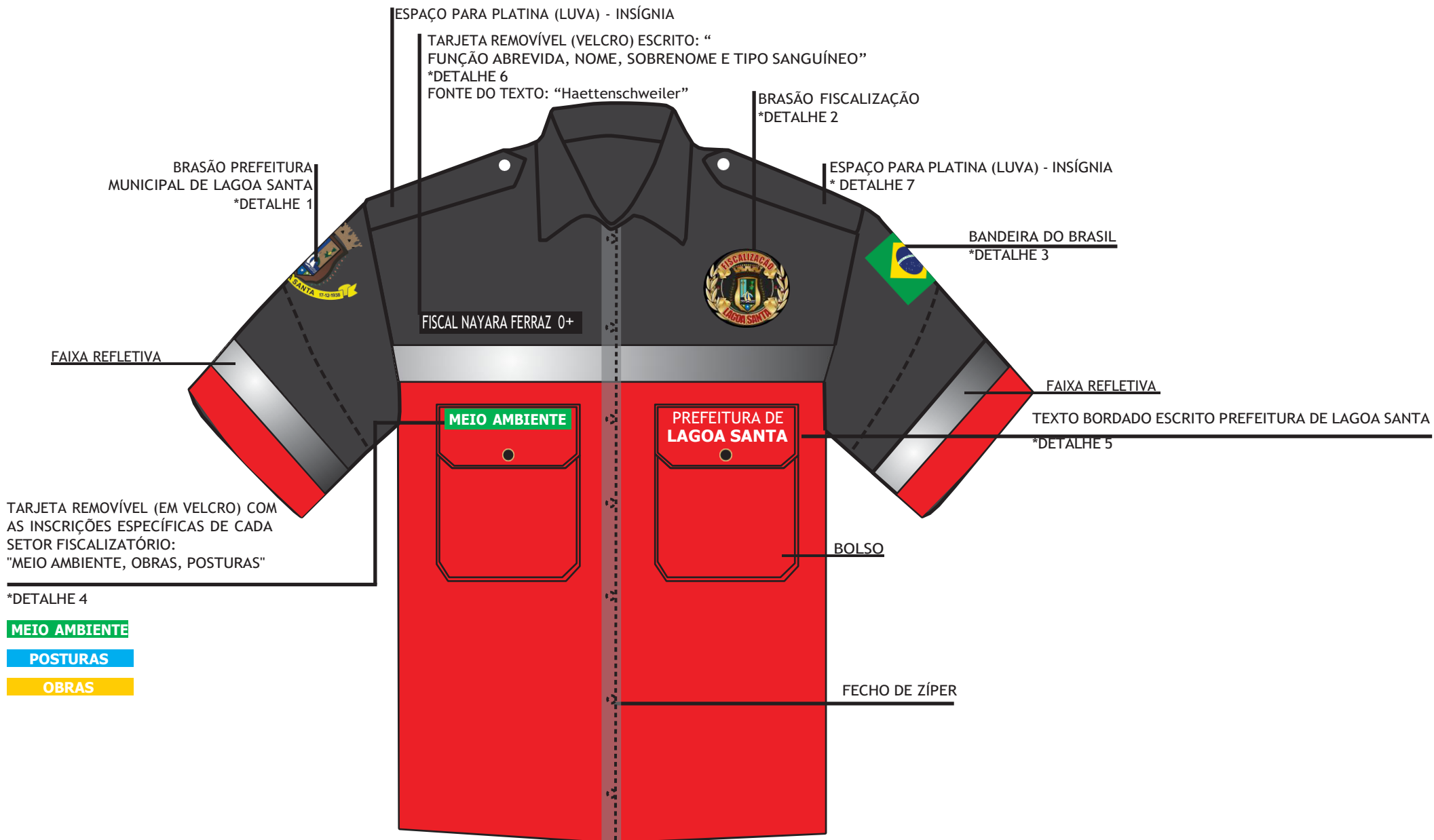

MEIO AMBIENTE

POSTURAS

OBRAS

CAMISA OPERACIONAL MANGA CURTA

VISTA FRONTAL



CAMISA OPERACIONAL MANGA CURTA VISTA POSTERIOR

VISTA FRONTAL



CAMISA OPERACIONAL MANGA LONGA VISTA POSTERIOR



VISTA FRONTAL

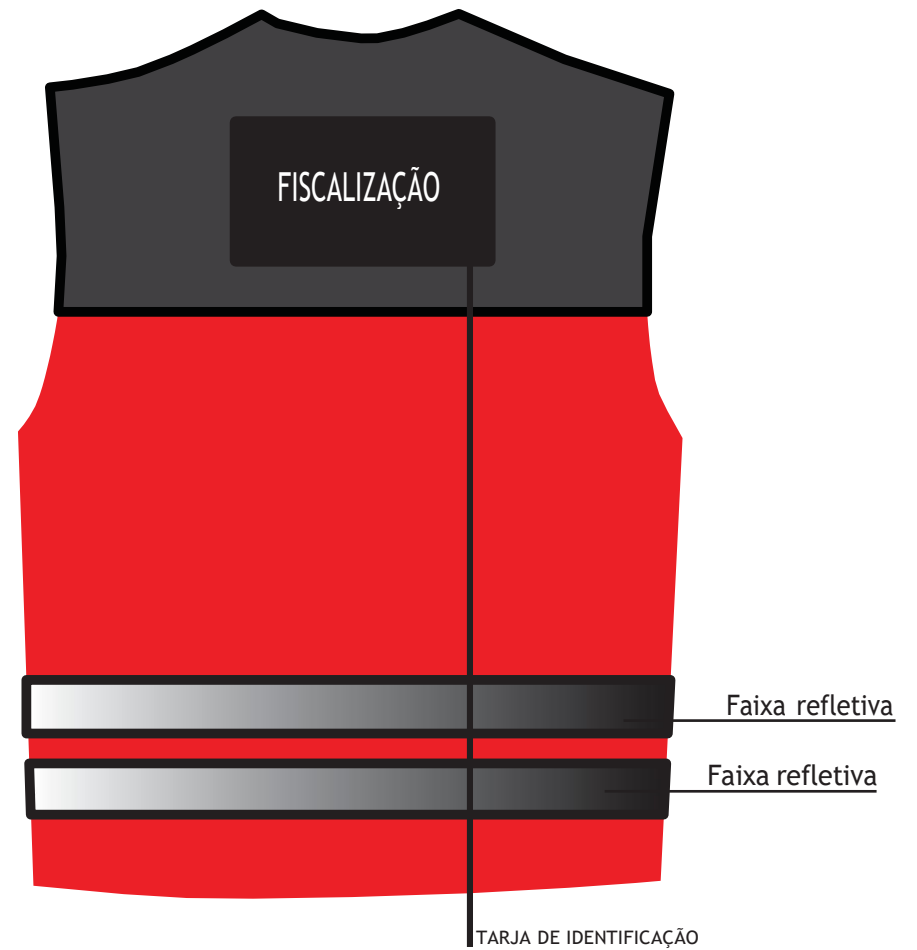

VISTA POSTERIOR

COLETE



VISTA FRONTAL

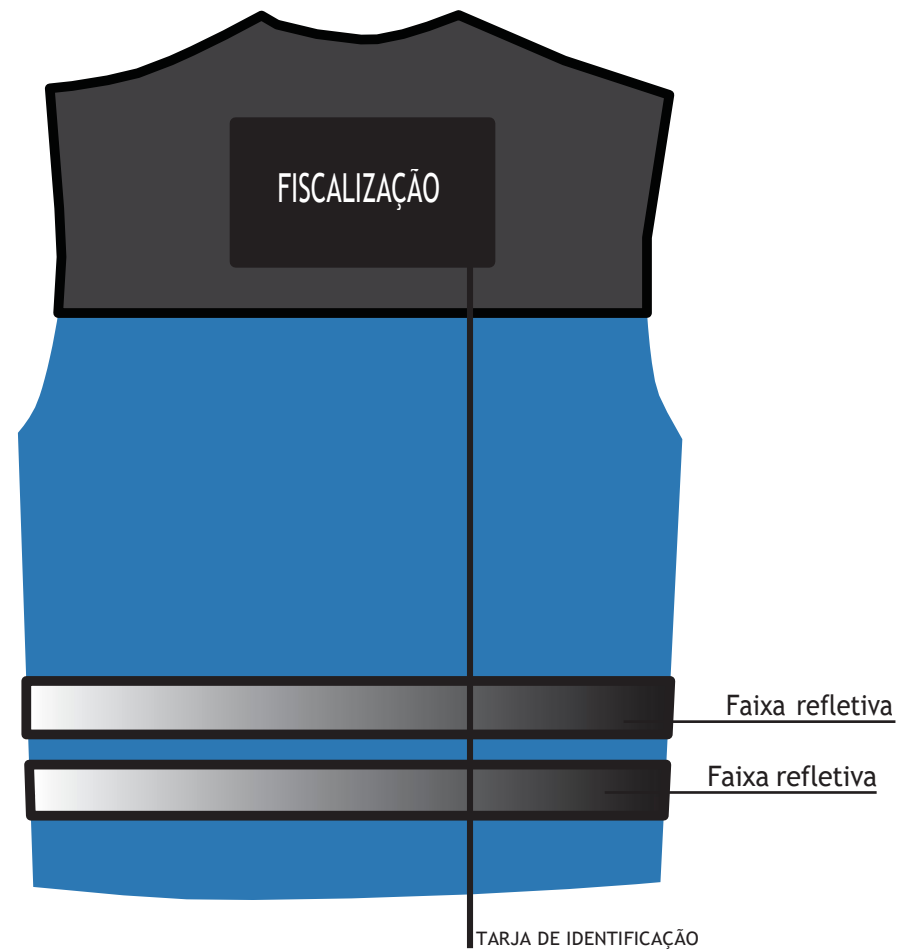

VISTA POSTERIOR

COLETE

TEXTO SILKADO ESCRITO
NOME E CARGO DO AGENTE
FONTE DO TEXTO: "Haettenschweiler"

BRASÃO FISCALIZAÇÃO
*DETALHE 2

"NOME E CARGO"



TEXTO BORDADO ESCRITO
FISCALIZAÇÃO
FONTE DO TEXTO: "Haettenschweiler"
*DETALHE 8

FISCALIZAÇÃO

CAMISETA GOLA REDONDA FISCAL MUNICIPAL

VISTA FRONTAL E POSTERIOR



BRASÃO FISCALIZAÇÃO
*DETALHE 2

UNIFORME FISCALIZAÇÃO - BONÉ COR PRETA

TEXTO BORDADO ESCRITO
NOME E CARGO DO AGENTE
FONTE DO TEXTO: "Haettenschweiler"

BRASÃO FISCALIZAÇÃO
*DETALHE 2

NOME DO FISCAL
CARGO



TEXTO BORDADO ESCRITO
FISCALIZAÇÃO
FONTE DO TEXTO: "Haettenschweiler"
* DETALHE 8

FISCALIZAÇÃO

**CAMISETA POLO FISCAL MUNICIPAL
VISTA FRONTAL E POSTERIOR**



FISCALIZAÇÃO

BORDADO FISCALIZAÇÃO

PORTA TALONÁRIO

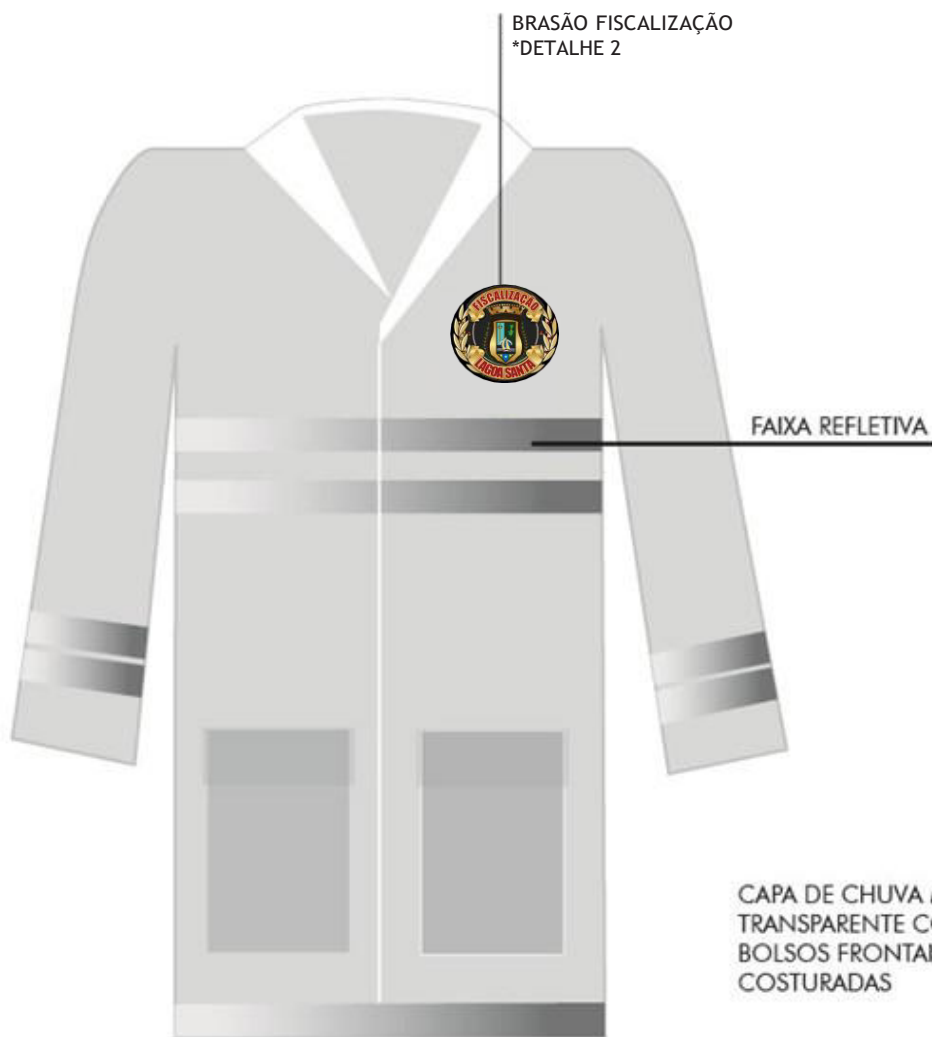

CAPA DE CHUVA MATERIAL VINIL NA COR
TRANSPARENTE CONTENDO DOIS
BOLSOS FRONTAIS E 5 FAIXAS REFLETIVAS
COSTURADAS

CAPA DE CHUVA VISTA

FRONTAL E POSTERIOR



DETALHE 1 - BRASÃO OFICIAL DA PREFEITURA MUNICIPAL DE LAGOA SANTA

DIMENSÕES: 105X80mm



DETALHE 2 - BRASÃO OFICIAL DA FISCALIZAÇÃO, DIRETORIA DE FISCALIZAÇÃO DE LAGOA SANTA
DIMENSÕES: 50X60mm



DETALHE 3 - BANDEIRA DO BRASIL
DIMENSÕES: 105X72mm

DETALHE 4 - TARJETA REMOVÍVEL (EM VELCRO) COM AS INSCRIÇÕES ESPECÍFICAS DE CADA SETOR FISCALIZATÓRIO:
"MEIO AMBIENTE, OBRAS, POSTURAS"

MEIO AMBIENTE

POSTURAS

OBRAS

DIMENSÕES: VARIÁVEL - DE ACORDO COM O TAMANHO DO BOLSO E DA CAMISA OU JAQUETA

PREFEITURA DE LAGOA SANTA

DETALHE 5- TEXTO ESCRITO "PREFEITURA DE LAGOA SANTA"
FONTE: FUTURA BK BT ("PREFEITURA DE") E FUTURA-BOLD ("LAGOA SANTA")

DIMENSÕES: VARIÁVEL - DE ACORDO COM O TAMANHO DO BOLSO

DETALHES

FISCAL NAYARA FERRAZ 0 +

DETALHE 6 - TARJETA DE IDENTIFICAÇÃO

Obs.: Confeccionada em material tipo couro, aplicado na peça através de velcro, posicionado com sua borda inferior paralela à costura da vista do bolso superior direito. Função, nome e sobrenome e tipo sanguíneo produzido em máquina de bordado eletrônico em linha de cor branca, fonte Haettenschweiler, caixa alta
DIMENSÕES: 90x20mm



NAS CORES INDICADAS NAS FIGURAS ACIMA
FORMA DE EXECUÇÃO (BORDADO OU SILK)
VARIÁVEL DE ACORDO COM O ESPECIFICADO

DETALHE 8 - TEXTO "TRANSLAGO",

DIRETOR

DETALHE 7 - LUVAS
REMOVÍVEIS (PASSADEIRAS)
INDICATIVAS DAS FUNÇÃO DE
CADA SERVIDOR DA

COORDENADOR

CHEFE DE SETOR

FISCAIS

ADMINISTRATIVO

FISCALIZAÇÃO
FISCALIZAÇÃO